ผลการดำเนินงานด้านการส่งเสริมคุณธรรม

ประจำปีงบประมาณ 2568

สำนักส่งเสริมข้อกำหนดกรุงเทพและการปฏิบัติต่อผู้กระทำผิด

ประกาศเจตนารมณ์

สำนักส่งเสริมข้อกำหนดกรุงเทพและการปฏิบัติต่อผู้กระทำผิด

พวกเราเป็นสมาชิกในสำนักส่งเสริมข้อกำหนดกรุงเทพและการปฏิบัติต่อผู้กระทำผิด สถาบันเพื่อการยุติธรรมแห่งประเทศไทย (องค์การมหาชน) มีเจตนาร่วมกันที่จะส่งเสริมและพัฒนา สำนักส่งเสริมข้อกำหนดกรุงเทพฯ ให้เป็นองค์กรคุณธรรม โดยมี "คุณธรรมเป้าหมาย" ดังนี้

ปัญหาที่อยากแก้

1.ส่งเสริมวิถีวัฒนธรรมไทย และสากล

2. ส่งเสริมการรับรู้ด้านการป้องกัน ปราบปรามการทุจริต

ความดีที่อยากทำ

1. ส่งเสริมการทำกิจกรรมและการนำหลักธรรมทางศาสนาไปปรับใช้ในการดำเนินชีวิต

2. ส่งเสริมการนำแนวคิดปรัชญาเศรษฐกิจพอเพียงไปประยุกต์ใช้ในชีวิตประจำวัน/การทำงาน

3. ส่งเสริมการปฏิบัติงานอย่างมีประสิทธิภาพ

4. ส่งเสริมให้บุคลากรมีจิตอาสา ยึดมั่นในสถาบันหลักของประเทศ ปฏิบัติหน้าที่ด้วยความซื่อสัตย์ สุจริต

ทั้งนี้ เราทุกคนจะถือปฏิบัติ เป็นกติกาของสำนักฯ/ฝ่ายฯ/หน่วยฯ เพื่อให้คุณธรรมนำการพัฒนา เกิดสังคมคุณธรรมที่ "มั่นคง มั่งคั่ง ยั่งยืน" ทุกคนในสำนักฯ/ฝ่ายฯ/หน่วยฯ มีคุณธรรม มีความจงรักภักดีต่อสถาบันชาติ ศาสนา พระมหากษัตริย์ มีความสมานฉันท์ ยึดมั่นในหลักธรรมทางศาสนา น้อมนำหลักปรัชญาเศรษฐกิจพอเพียง และวิถีวัฒนธรรมไทยไปใช้ในการดำรงชีวิต ปัญหาหมดไป สิ่งที่ดีงามเกิดขึ้น เป็นแบบอย่างที่ดีต่อไป

( )

นางสาวชลธิช ชื่นอุระ

ผู้อำนวยการสำนักส่งเสริมข้อกำหนดกรุงเทพ

และการปฏิบัติต่อผู้กระทำผิด

ประกาศ

เจตนารมณ์องค์กรคุณธรรม

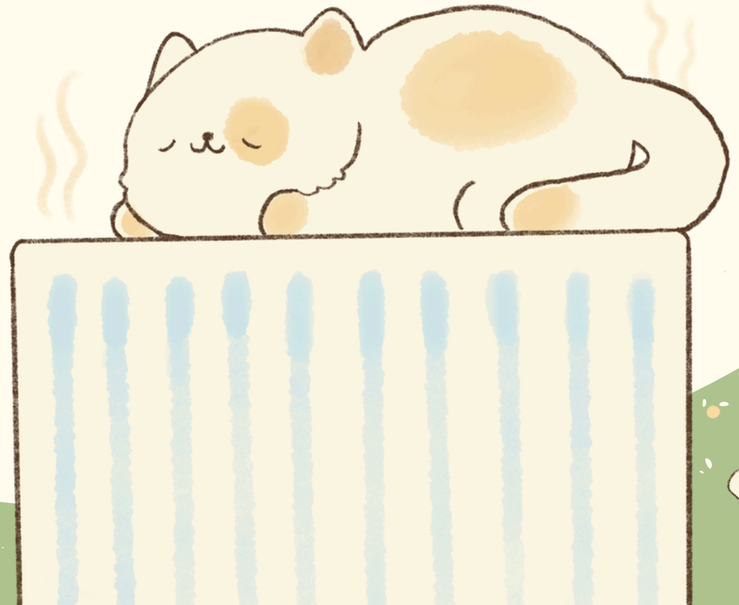

ปัญหาที่อยากแก้

1 ส่งเสริมวิถีวัฒนธรรมไทย และสากล

2 ส่งเสริมการรับรู้ด้านการป้องกันปราบปรามการทุจริต

ความดีที่อยากทำ

1 ส่งเสริมการทำกิจกรรมและการนำหลักธรรมทางศาสนาไปปรับใช้ในการดำเนินชีวิต

2 ส่งเสริมการนำแนวคิดปรัชญาเศรษฐกิจพอเพียงไปประยุกต์ใช้ในชีวิตประจำวัน/การทำงาน

3 ส่งเสริมการปฏิบัติงานอย่างมีประสิทธิภาพ

4 ส่งเสริมให้บุคลากรมีจิตอาสา ยึดมั่นในสถาบันหลักของประเทศ ปฏิบัติหน้าที่ด้วยความซื่อสัตย์ สุจริต

ปัญหาที่อยากแก้

ส่งเสริมวิถีวัฒนธรรมไทย และสากล

เผยแพร่สื่อหรือประชาสัมพันธ์
เกี่ยวกับวัฒนธรรมไทยและสากล

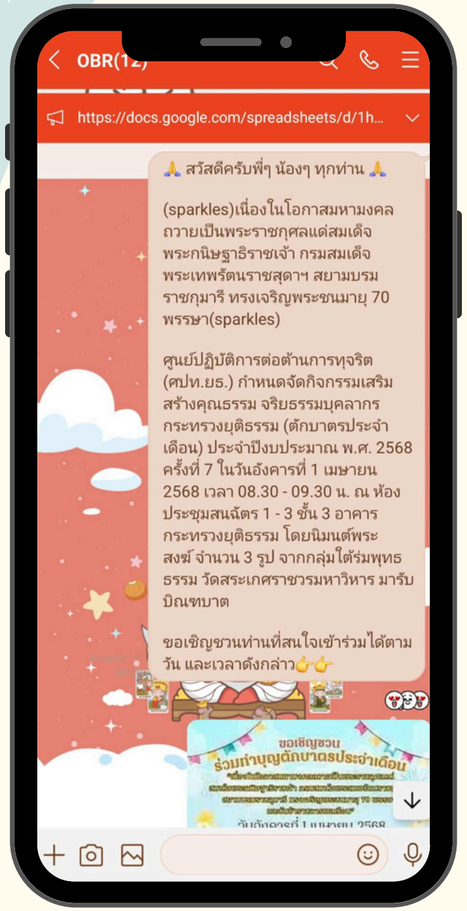

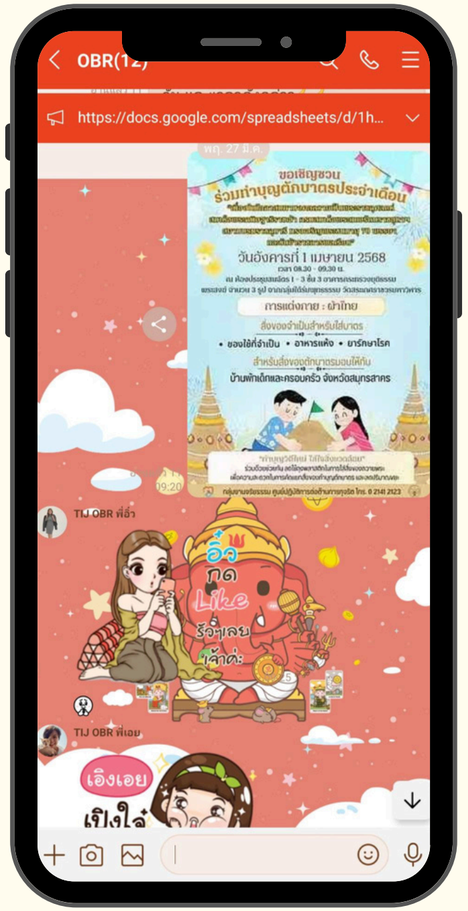

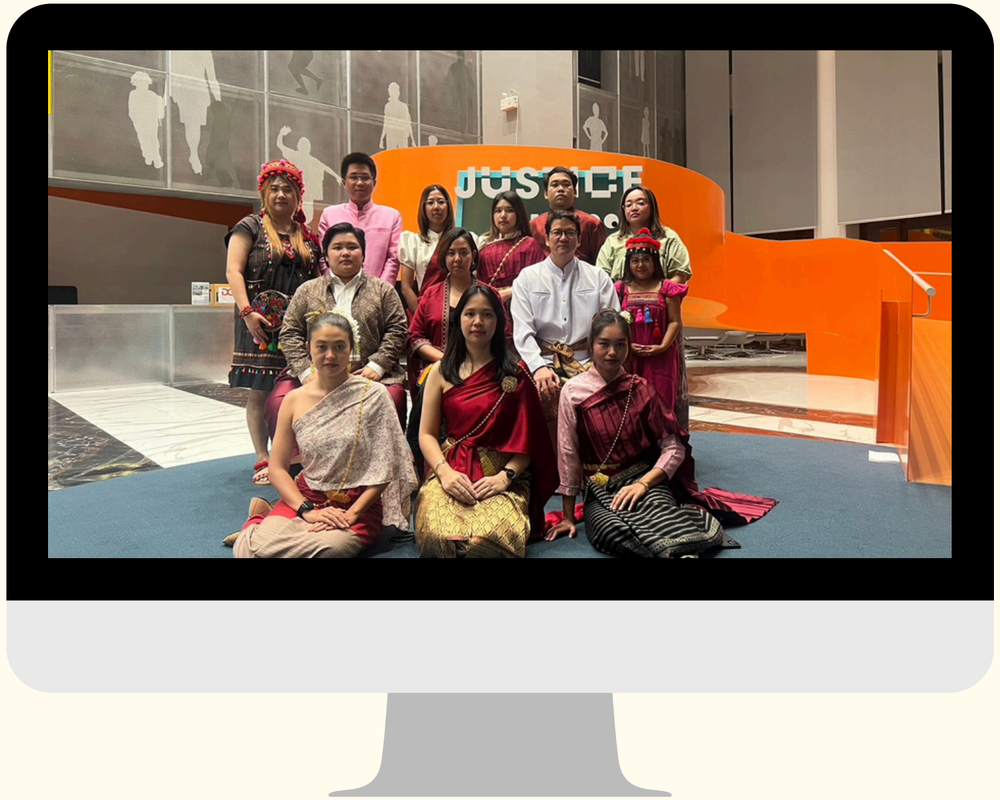

ปัญหาที่อยากแก้

ส่งเสริมการรับรู้ด้านการป้องกันปราบปรามการทุจริต

เผยแพร่สื่อประชาสัมพันธ์เกี่ยวกับ
การป้องกัน ปราบปรามการทุจริต และส่งเสริมคุณธรรม จริยธรรม

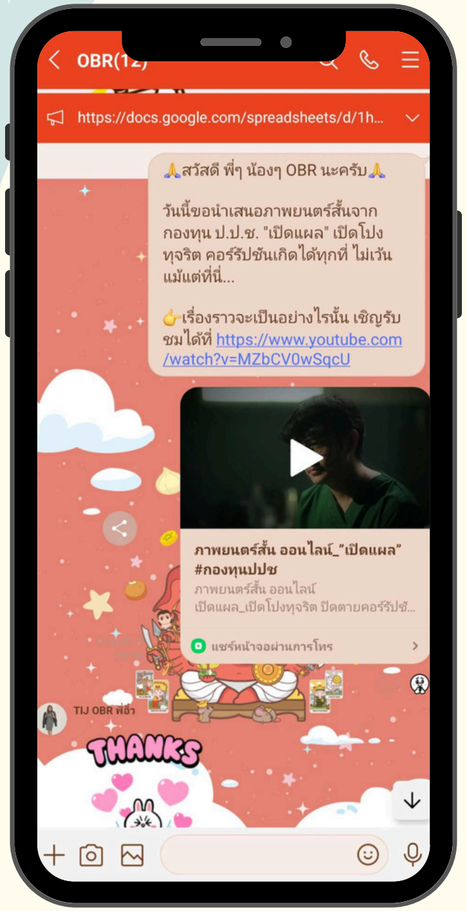

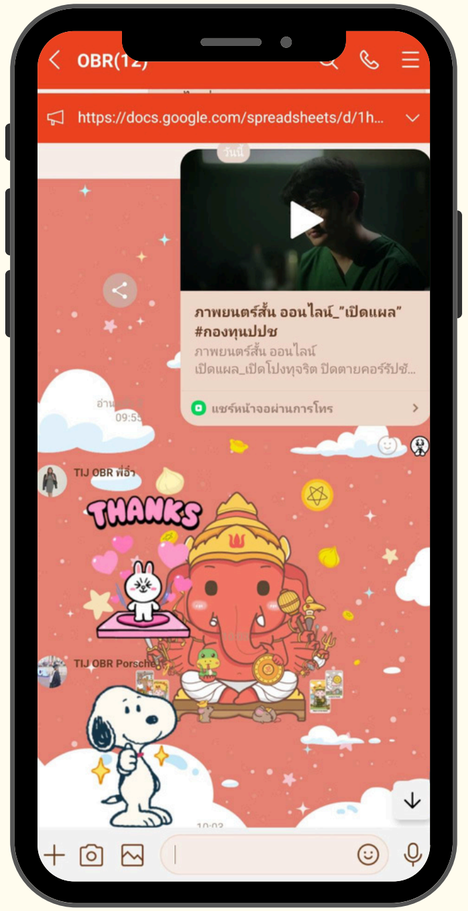

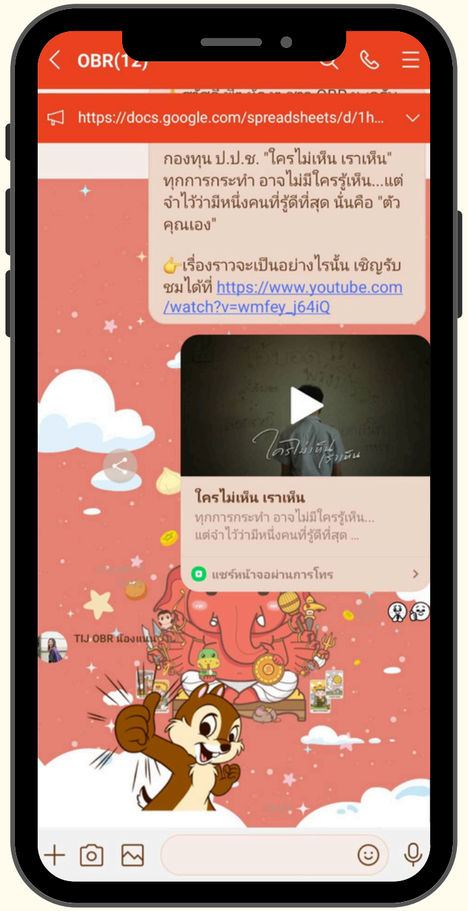

ความดีที่อยากทำ

ส่งเสริมการทำกิจกรรมและการนำหลักธรรมทางศาสนาไปปรับใช้ในการดำเนินชีวิต

เข้าร่วมกิจกรรมทางศาสนา และยึด
หลักธรรมทางศาสนาไปปรับใช้ในการดำเนินชีวิต

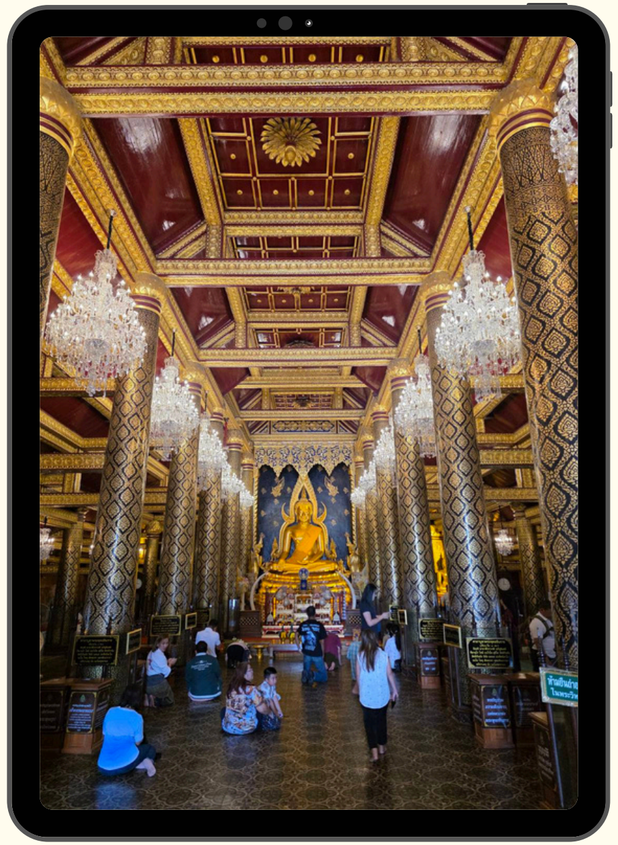

ความดีที่อยากทำ

ส่งเสริมการนำแนวคิดปรัชญาเศรษฐกิจพอเพียงไปประยุกต์ใช้ในชีวิตประจำวัน/การทำงาน

เผยแพร่สื่อประชาสัมพันธ์เกี่ยวกับ
แนวคิดปรัชญาเศรษฐกิจพอเพียง เพื่อส่งเสริมให้บุคลากร
ภายในทีมนำไปประยุกต์ใช้ในชีวิตประจำวัน/การทำงาน

ความดีที่อยากทำ

ส่งเสริมการปฏิบัติงานอย่างมีประสิทธิภาพ

เผยแพร่สื่อประชาสัมพันธ์เกี่ยวกับการปฏิบัติงานตามกฎ/ระเบียบ/
มาตรฐานทางจริยธรรม

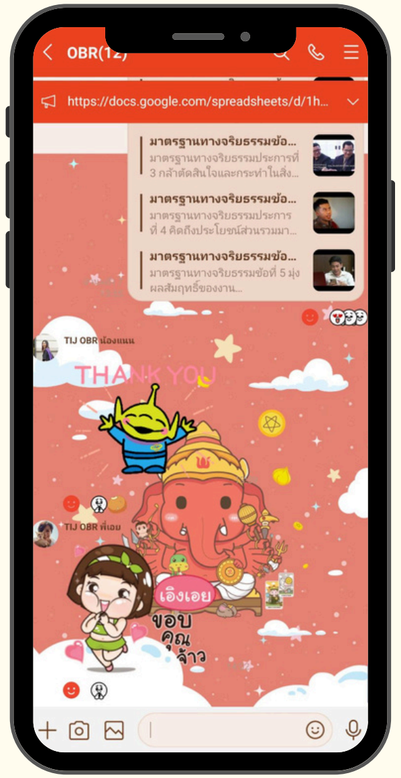

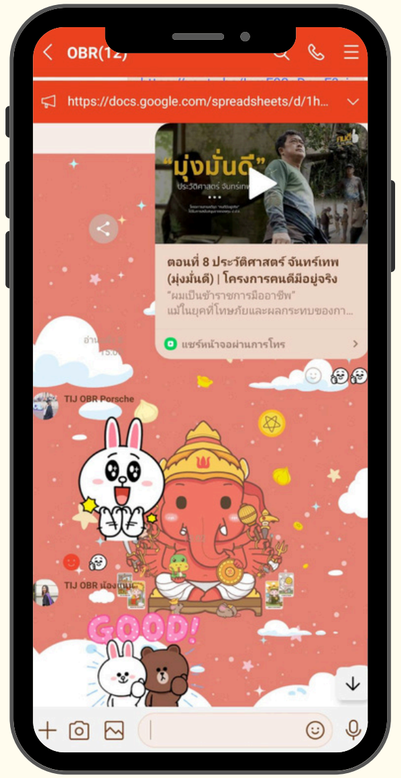

ความดีที่อยากทำ

ส่งเสริมให้บุคลากรมีจิตอาสา ยึดมั่นในสถาบันหลักของประเทศ ปฏิบัติหน้าที่ด้วยความซื่อสัตย์ สุจริต

เชิญชวนและเผยแพร่สื่อประชาสัมพันธ์ โครงการต่างๆให้บุคลากรภายในสำนักฯที่มีจิตอาสาร่วมกันร่วมกิจกรรม

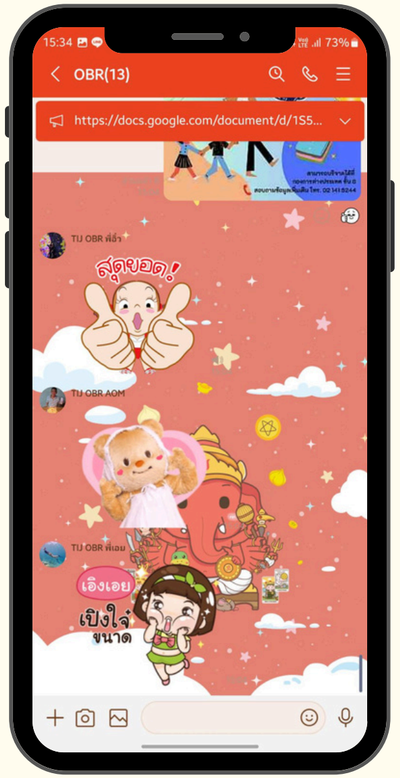

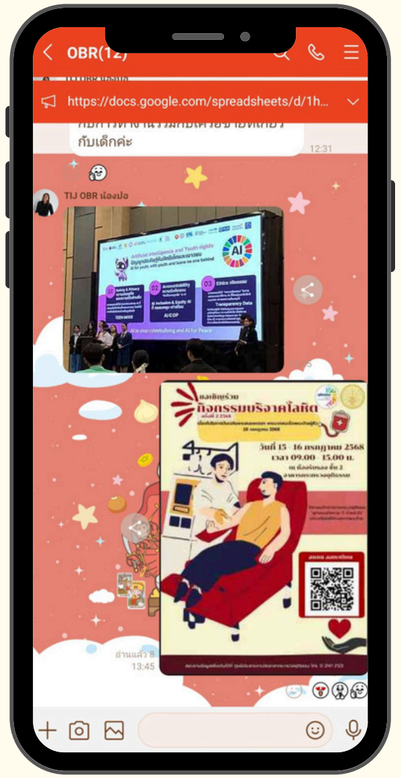

ชื่นชมบุคลากรเป็นแบบอย่างที่ดี

TIJ
Thailand Institute of Justice
affiliated with the United Nations

ขอแสดงความชื่นชม

สำนักส่งเสริมข้อกำหนดกรุงเทพ และการปฏิบัติต่อผู้กระทำผิด

เป็นสำนักที่เป็นแบบอย่างที่ดี
ช่วยเหลือและทำประโยชน์ต่อส่วนรวมอย่างต่อเนื่อง

มีผลคะแนนระดับ ดีมาก

สภาพแวดล้อมที่เอื้อต่อการส่งเสริมคุณธรรม ของบุคลากรมีพฤติกรรมที่เปลี่ยนแปลงในทางที่ดีขึ้น

ขอบคุณ