ผลการดำเนินงาน
ด้านการส่งเสริมคุณธรรม
ประจำปีงบประมาณ พ.ศ. 2567

สำนักยุทธศาสตร์และแผน
สถาบันเพื่อการยุติธรรมแห่งประเทศไทย (องค์การมหาชน)

บุคลากรในสำนักยุทธศาสตร์และแผน ร่วมกันระดมความคิดเห็น กำหนดปัญหาที่อยากแก้ และความดีที่อยากทำ

TIJ
Thailand Institute of Justice

ประกาศเจตนารมณ์

สำนักยุทธศาสตร์และแผน (Office of Strategy and Planning : OSP)

พวกเราเป็นสมาชิกในสำนักยุทธศาสตร์และแผน สถาบันเพื่อการยุติธรรมแห่งประเทศไทย (องค์การมหาชน) มีเจตนาร่วมกันที่จะส่งเสริมและพัฒนาสำนักยุทธศาสตร์และแผน ให้เป็นองค์กรคุณธรรม โดยมี “คุณธรรม ป้าหมาย” ดังนี้

ปัญหาที่อยากแก้

1. ลดปริมาณขยะ รักษาสิ่งแวดล้อม
2. ส่งเสริมหลักปรัชญาเศรษฐกิจพอเพียง

ความดีที่อยากทำ

1. จิตอาสา แบ่งปัน และช่วยเหลือผู้อื่น
2. สืบสานประเพณีวัฒนธรรมไทย และปฏิบัติตามหลักธรรมศาสนา
3. ส่งเสริมการรับรู้ด้านการป้องกัน ปราบปรามการทุจริต

ทั้งนี้ เราทุกคนจะถือปฏิบัติ เป็นกติกาของสำนักฯ เพื่อให้คุณธรรมนำการพัฒนา เกิดสังคมคุณธรรมที่ “มั่นค ง มั่งคั่ง ยั่งยืน” ทุกคนในสำนักฯ มีคุณธรรม มีความจงรักภักดีต่อสถาบันชาติ ศาสนา พระมหากษัตริย์ มีความสมานฉัน ์ ยึดมั่นในหลักธรรมทางศาสนา น้อมนำหลักปรัชญาเศรษฐกิจพอเพียง และวิถีวัฒนธรรมไทย ไปใช้ในการดำรง ำวิต ปัญหาหมดไป สิ่งที่ดีงามเกิดขึ้น เป็นแบบอย่างที่ดีต่อไป

(นางกมลรัตน์ จุลสุคนธ์)
รองผู้อำนวยการสถาบันเพื่อการยุติธรรมแห่งประเทศไทย
รักษาการในตำแหน่งผู้อำนวยการสำนักยุทธศาสตร์และแผน

ปัญหาที่อยากแก้

1. ลดปริมาณขยะ รักษาสิ่งแวดล้อม
2. ส่งเสริมหลักปรัชญาเศรษฐกิจพอเพียง

ความดีที่อยากทำ

1. จิตอาสา แบ่งปัน และช่วยเหลือผู้อื่น
2. สืบสานประเพณีวัฒนธรรมไทย และปฏิบัติตามหลักธรรมศาสนา
3. ส่งเสริมการรับรู้ด้านการป้องกัน ปราบปรามการทุจริต

ปัญหาที่อยากแก้

1. ลดปริมาณขยะ รักษาสิ่งแวดล้อม

- ส่งเสริมให้บุคลากรลดปริมาณขยะ และรักษาสิ่งแวดล้อม
- เพื่อให้บุคลากรมีจิตสำนึกสาธารณะ และร่วมกันรักษาสิ่งแวดล้อม

- กิจกรรมรณรงค์ลดปริมาณขยะ คัดแยกขยะ
- กิจกรรมประหยัดพลังงาน ลดโลกร้อน
- กิจกรรมร่วมใจรักษ์สิ่งแวดล้อมอาสาปั้น EM Ball

ปัญหาที่อยากแก้

2. ส่งเสริมหลักปรัชญาเศรษฐกิจพอเพียง

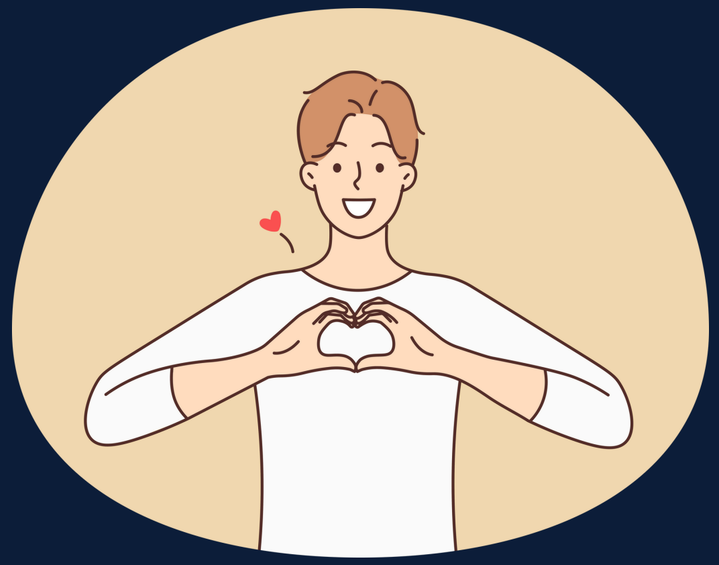

- ส่งเสริมหลักปรัชญาเศรษฐกิจพอเพียง
- เพื่อให้บุคลากรมีองค์ความรู้และสามารถนำหลักปรัชญาเศรษฐกิจพอเพียงไปประยุกต์

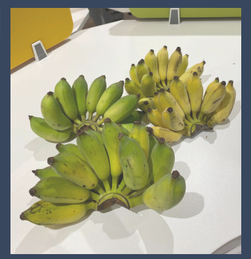

- การเผยแพร่สื่อประชาสัมพันธ์หลักปรัชญาเศรษฐกิจพอเพียง ตัวอย่างความสำเร็จและการประยุกต์ใช้
- กิจกรรมปลูกแล้วแบ่งปัน

ความดีที่อยากทำ

1. จิตอาสา แบ่งปัน และช่วยเหลือผู้อื่น

- ส่งเสริมให้บุคลากรมีจิตอาสา แบ่งปัน และช่วยเหลือผู้อื่น
- เพื่อสร้างการมีส่วนร่วมในการช่วยเหลือสังคม และสร้างสภาพแวดล้อมของการแบ่งปัน

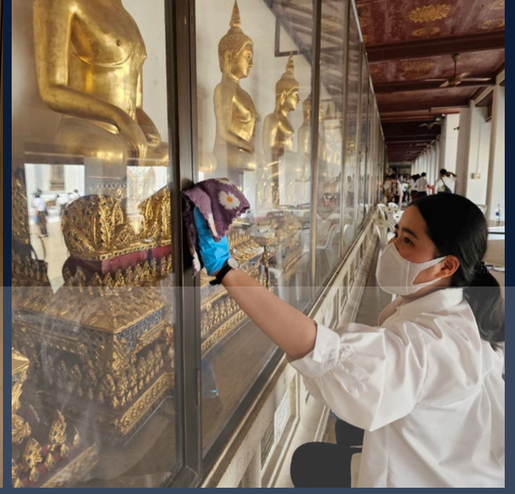

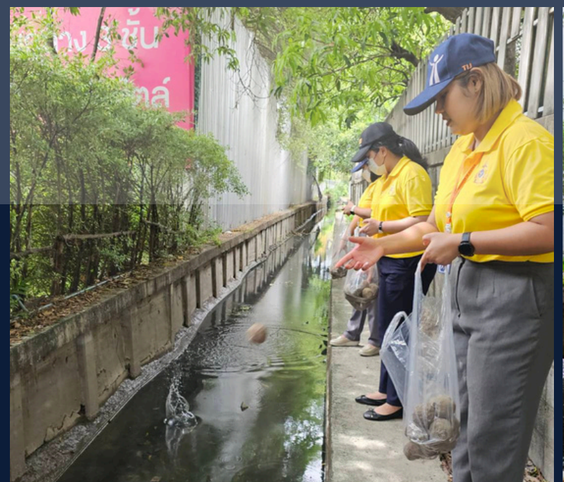

- กิจกรรมจิตอาสาทำความสะอาดกระจก และระเบียงรอบพระอุโบสถ
- กิจกรรมโรงทาน งานกฐิน
- กิจกรรมบริจาคเสื้อผ้าและสิ่งของสภาพดี
- กิจกรรมจิตอาสาแหล่งน้ำสะอาดด้วย EM Ball

ความดีที่อยากทำ

2. สืบสานประเพณีวัฒนธรรมไทย และปฏิบัติตามหลักธรรมศาสนา

- ส่งเสริมให้บุคลากรสืบสานประเพณีวัฒนธรรมไทย และปฏิบัติตามหลักธรรมศาสนา
- เพื่อสืบสานและอนุรักษ์วัฒนธรรมประเพณีอันดีงามของไทย และการปฏิบัติตนตามหลักธรรมศาสนาที่นับถือ

- พิธีทำบุญภายในสถาบันฯ และวันวิสาขบูชา
- กิจกรรมทำบุญเพื่อถวายเป็นพระราชกุศล
- กิจกรรมสวดมนต์ทำวัตรเช้า และรับฟังบรรยายธรรม
- กิจกรรมสืบสานประเพณีวัฒนธรรมในช่วง เทศกาลลอยกระทง และเทศกาลสงกรานต์

ความดีที่อยากทำ

3. ส่งเสริมการรับรู้ด้านการป้องกัน ปราบปรามการทุจริต

- ส่งเสริมการรับรู้ด้านการป้องกัน ปราบปรามการทุจริต
- เพื่อสร้างจิตสำนึก และค่านิยมในการต่อต้านการทุจริต ตลอดจนปลูกฝังคุณธรรม จริยธรรมในการปฏิบัติงาน

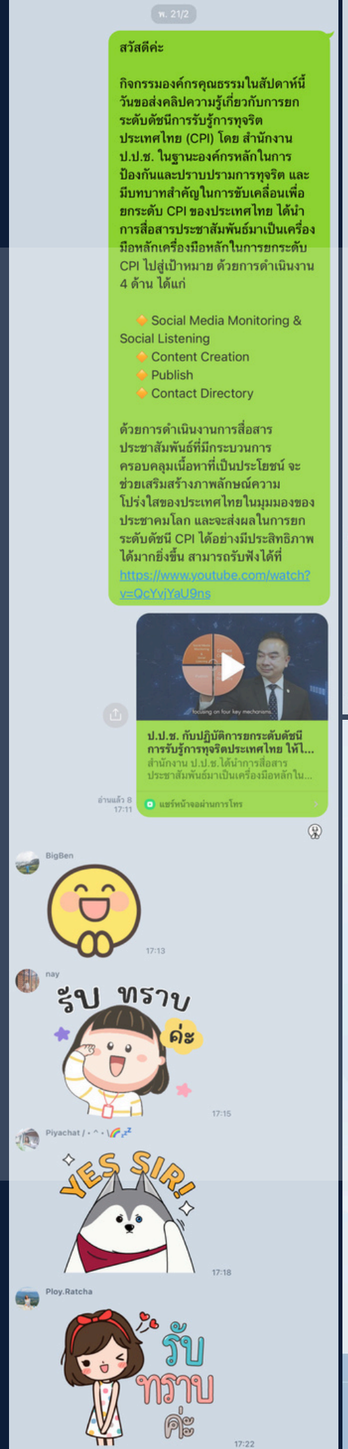

- การเผยแพร่สื่อประชาสัมพันธ์การยกระดับดัชนีการรับรู้การทุจริตประเทศไทย (CPI) No Gift Policy วันต่อต้านคอร์รัปชันสากล และการประเมินคุณธรรมและความโปร่งใสในการดำเนินงานของหน่วยงานภาครัฐ (ITA)

ชื่นชมบุคลากรที่เป็นแบบอย่างที่ดี

สำนักได้รับการชื่นชมในระดับดี

บรรยากาศ สภาพแวดล้อมที่เอื้อต่อการส่งเสริมคุณธรรม และบุคลากรมีพฤติกรรมที่เปลี่ยนแปลงในทางที่ดีขึ้น

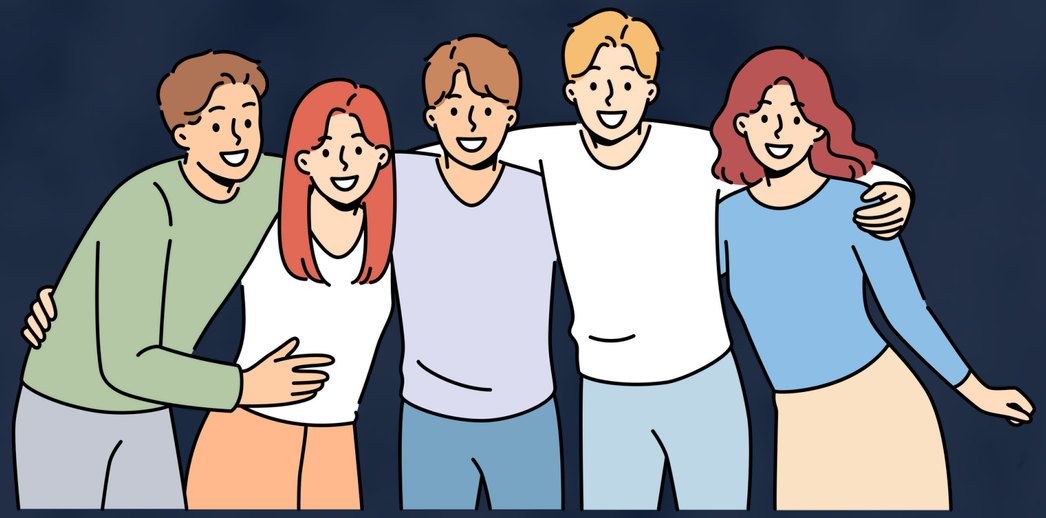

- เกิดการร่วมแรงร่วมใจทำกิจกรรมดีดีร่วมกัน เพื่อรักษาสิ่งแวดล้อม ช่วยเหลือผู้อื่น และทำประโยชน์เพื่อสังคมมากยิ่งขึ้น

- ให้ความสำคัญ กับการป้องกัน และปราบปรามการทุจริต ปฏิบัติหน้าที่อย่างโปร่งใส สุจริต และไม่เลือกปฏิบัติ

บรรยากาศ สภาพแวดล้อมที่เอื้อต่อการส่งเสริมคุณธรรม และบุคลากรมีพฤติกรรมที่เปลี่ยนแปลงในทางที่ดีขึ้น

- สืบสานประเพณีวัฒนธรรมไทยอันดีงามของไทย และปฏิบัติตามหลักธรรมศาสนาอย่างต่อเนื่อง
- นำหลักปรัชญาเศรษฐกิจพอเพียงมาปรับใช้กับการทำงานและการดำเนินชีวิต โดยยึดหลักพอประมาณ มีเหตุผล มีภูมิคุ้มกัน ที่ดี เป็นสำคัญ

PLAY ▶

สำนักยุทธศาสตร์และแผน
สถาบันเพื่อการยุติธรรมแห่งประเทศไทย (องค์การมหาชน)