Thailand Institute of Justice
affiliated with the United Nations

ผลการดำเนินงานด้านการส่งเสริมคุณธรรม ประจำปีงบประมาณ พ.ศ. 2566 ฝ่ายสื่อสารและดูแลภาพลักษณ์องค์กร (Office of Public Communications - OPC)

บุคลากรในฝ่ายสื่อสารและดูแลภาพลักษณ์องค์กร ร่วมกันระดมความคิดเห็นกำหนดปัญหาที่อยากแก้ และความดีที่อยากทำ

ประกาศเจตนารมณ์เป็นองค์กรคุณธรรม

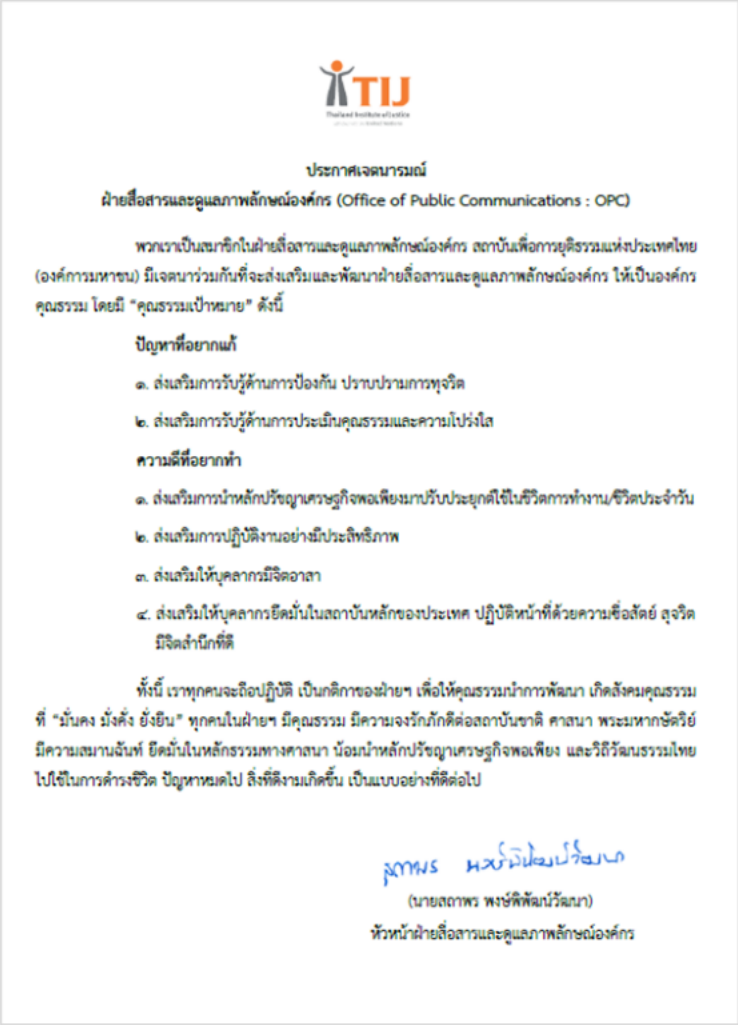

TIJ

ประกาศเจตนารมณ์
ฝ่ายสื่อสารและดูแลภาพลักษณ์องค์กร (Office of Public Communications : OPC)

พวกเราเป็นสมาชิกในฝ่ายสื่อสารและดูแลภาพลักษณ์องค์กร สถาบันเพื่อการยุติธรรมแห่งประเทศไทย (องค์การมหาชน) มีเจตนาร่วมกันที่จะส่งเสริมและพัฒนาฝ่ายสื่อสารและดูแลภาพลักษณ์องค์กร ให้เป็นองค์กรคุณธรรม โดยมี "คุณธรรมเป้าหมาย" ดังนี้

ปัญหาที่อยากแก้

๑. ส่งเสริมการรับรู้ด้านการป้องกัน ปราบปรามการทุจริต

๒. ส่งเสริมการรับรู้ด้านการประเมินคุณธรรมและความโปร่งใส

ความดีที่อยากทำ

๑. ส่งเสริมการนำหลักปรัชญาเศรษฐกิจพอเพียงมาปรับประยุกต์ใช้ในชีวิตการทำงาน/ชีวิตประจำวัน

๒. ส่งเสริมการปฏิบัติงานอย่างมีประสิทธิภาพ

๓. ส่งเสริมให้บุคลากรมีจิตอาสา

๔. ส่งเสริมให้บุคลากรยึดมั่นในสถาบันหลักของประเทศ ปฏิบัติหน้าที่ด้วยความซื่อสัตย์ สุจริต มีจิตสำนึกที่ดี

ทั้งนี้ เราทุกคนจะถือปฏิบัติ เป็นกติกาของฝ่ายฯ เพื่อให้คุณธรรมนำการพัฒนา เกิดสังคมคุณธรรม ที่ "มั่นคง มั่งคั่ง ยั่งยืน" ทุกคนในฝ่ายฯ มีคุณธรรม มีความจงรักภักดีต่อสถาบันชาติ ศาสนา พระมหากษัตริย์ มีความเสมานฉันท์ ยึดมั่นในหลักธรรมทางศาสนา น้อมนำหลักปรัชญาเศรษฐกิจพอเพียง และวิถีวัฒนธรรมไทย ไปใช้ในการดำรงชีวิต ปัญหาหมดไป สิ่งที่ดีงามเกิดขึ้น เป็นแบบอย่างที่ดีต่อไป

สถาพร พงษ์ดิพัฒน์วัฒนา

(นายสถาพร พงษ์ดิพัฒน์วัฒนา)
หัวหน้าฝ่ายสื่อสารและดูแลภาพลักษณ์องค์กร

ปัญหาที่อยากแก้

1. ส่งเสริมการรับรู้ด้านการป้องกัน ปราบปรามการทุจริต

2. ส่งเสริมการรับรู้ด้านการประเมินคุณธรรมและความโปร่งใส

ความดีที่อยากทำ

1. ส่งเสริมการนำหลักปรัชญาเศรษฐกิจพอเพียงมาปรับประยุกต์ใช้ในชีวิตการทำงาน/ชีวิตประจำวัน

2. ส่งเสริมการปฏิบัติงานอย่างมีประสิทธิภาพ

3. ส่งเสริมให้บุคลากรมีจิตอาสา

4. ส่งเสริมให้บุคลากรยึดมั่นในสถาบันหลักของประเทศ ปฏิบัติหน้าที่ด้วยความซื่อสัตย์ สุจริต มีจิตสำนึกที่ดี

ปัญหาที่อยากแก้ :

1. ส่งเสริมการรับรู้ด้านการป้องกัน ปราบปรามการทุจริต

เผยแพร่สื่อประชาสัมพันธ์
No Gift Policy

เผยแพร่สื่อประชาสัมพันธ์
วันต่อต้านคอร์รัปชันสากล

เผยแพร่มาตรการป้องกันการทุจริตกระทรวงยุติธรรม

ปัญหาที่อยากแก้ :

1. ส่งเสริมการรับรู้ด้านการป้องกัน ปราบปรามการทุจริต

เผยแพร่สื่อประชาสัมพันธ์ข้อพึงระวัง
ในการรับอั่งเปาหรือแต๊ะเอียในช่วงเทศตรุษจีน

เผยแพร่สื่อประชาสัมพันธ์
สารคดีดอกไม้บานสื่อสารความดี

ปัญหาที่อยากแก้ :
2. ส่งเสริมการรับรู้ด้านการประเมินคุณธรรมและความโปร่งใส

ร่วมขับเคลื่อนการประเมินคุณธรรมและความโปร่งใส
(ITA)

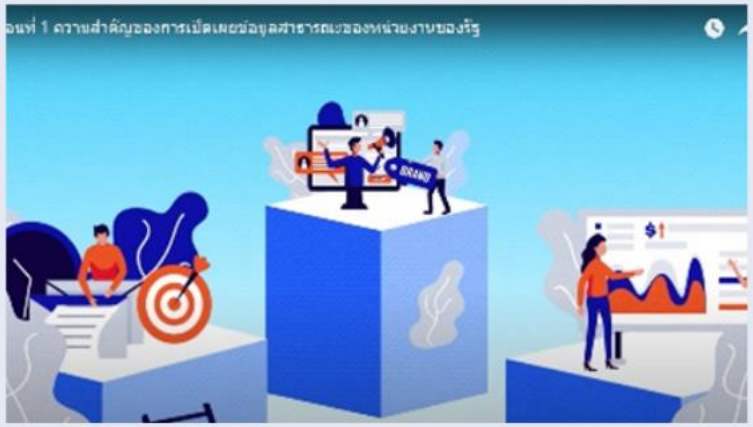

เผยแพร่สื่อประชาสัมพันธ์
การเปิดเผยข้อมูลสาธารณะ
ของหน่วยงานของรัฐ

ความดีที่อยากทำ :

1. ส่งเสริมการนำหลักปรัชญาเศรษฐกิจพอเพียงมาปรับประยุกต์ใช้ในชีวิตการทำงาน/ชีวิตประจำวัน

เผยแพร่สื่อประชาสัมพันธ์ภายใต้แนวคิด
“ต้นแบบชีวิตจริงตามรอยพ่อวิถีพอเพียง”

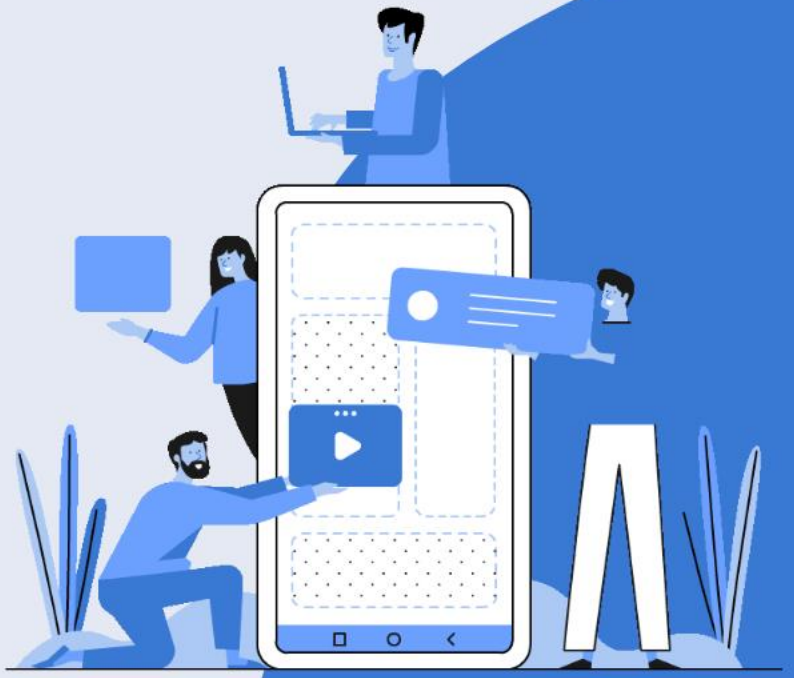

ความดีที่อยากทำ :
2. ส่งเสริมการปฏิบัติงานอย่างมีประสิทธิภาพ

เผยแพร่สื่อประชาสัมพันธ์เกี่ยวกับประมวลจริยธรรม และตัวอย่างพฤติกรรม
สำหรับกรรมการ ผู้บริหาร เจ้าหน้าที่ และผู้ปฏิบัติงานขององค์การมหาชน

ความดีที่อยากทำ :
3. ส่งเสริมให้บุคลากรมีจิตอาสา

ร่วมกิจกรรมทำยางยืด เพื่อนำไปมอบให้ผู้สูงอายุ

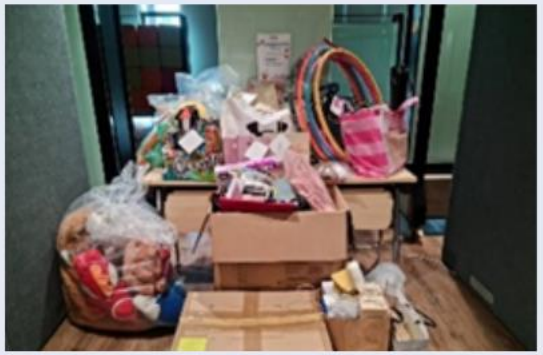

ร่วมสนับสนุนของขวัญปีใหม่/ของเล่น
เพื่อเสริมพัฒนาการเด็กเล็ก
ให้กับสถานคุ้มครองสวัสดิภาพเด็กระยอง

ความดีที่อยากทำ :
3. ส่งเสริมให้บุคลากรมีจิตอาสา

ร่วมเป็นอาสาสมัคร
ค่ายเยาวชนดนตรีไทย

ร่วมบริจาคช่วยเหลือ
ผู้ประสบปัญหาความรุนแรง
ในครอบครัว

ร่วมบริจาคสิ่งของช่วยเหลือ
ผู้ประสบภัยประเทศตุรกี

ความดีที่อยากทำ :

4. ส่งเสริมให้บุคลากรยึดมั่นในสถาบันหลักของประเทศ ปฏิบัติหน้าที่ด้วยความซื่อสัตย์ สุจริต มีจิตสำนึกที่ดี

ร่วมพิธีเจริญพระพุทธมนต์ และพิธีทำบุญ
ถวายเป็นพระกุศลในสมเด็จพระเจ้าลูกเธอเจ้าฟ้าพัชรกิติยาภาฯ

ร่วมงานกฐินพระราชทาน
ของสถาบันฯ

ความดีที่อยากทำ :

4. ส่งเสริมให้บุคลากรยึดมั่นในสถาบันหลักของประเทศ ปฏิบัติหน้าที่ด้วยความซื่อสัตย์ สุจริต มีจิตสำนึกที่ดี

ทำบุญ ณ จังหวัดพระนครศรีอยุธยา

ความดีที่อยากทำ :

4. ส่งเสริมให้บุคลากรยึดมั่นในสถาบันหลักของประเทศ ปฏิบัติหน้าที่ด้วยความซื่อสัตย์ สุจริต มีจิตสำนึกที่ดี

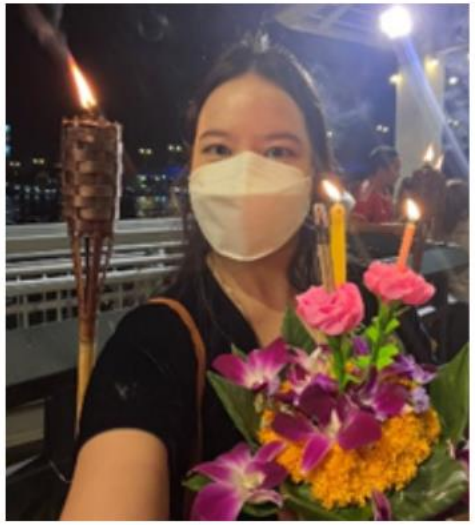

ร่วมสืบสานประเพณีวัฒนธรรมในช่วงเทศกาลลอยกระทง

ร่วมสืบสานประเพณีวัฒนธรรม
ในช่วงเทศกาลสงกรานต์

ชื่นชมบุคลากรที่เป็นแบบอย่างที่ดี
ช่วยเหลือและทำประโยชน์ต่อส่วนรวม

ฝ่ายฯ ได้รับการชื่นชมในระดับดี
ในการเป็นแบบอย่างที่ดี
ช่วยเหลือและทำประโยชน์ต่อส่วนรวม

บรรยากาศ สภาพแวดล้อมที่เอื้อต่อการส่งเสริมคุณธรรม และบุคลากรมีพฤติกรรมที่เปลี่ยนแปลงในทางที่ดีขึ้น

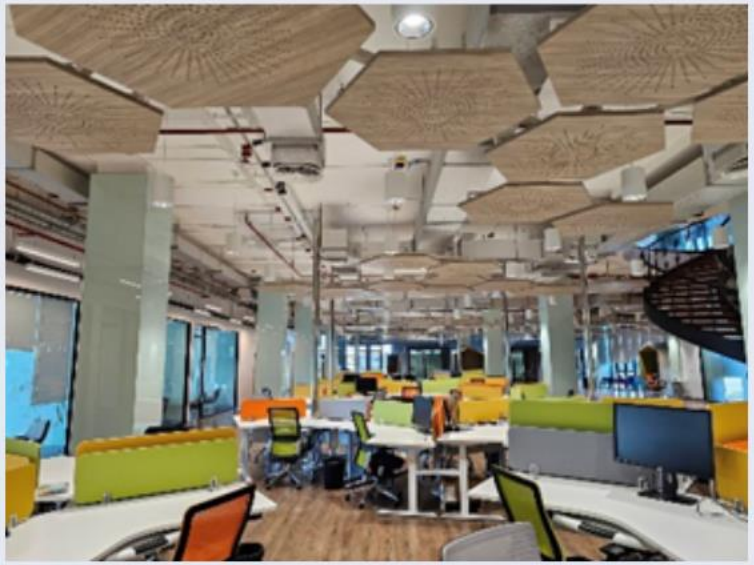

มีพื้นที่ทำงานแบบ
co-working space
ไม่มีที่นั่งประจำ

มีล็อคเกอร์เพื่อใช้เก็บอุปกรณ์
/ของใช้ส่วนตัว

บรรยากาศ สภาพแวดล้อมที่เอื้อต่อการส่งเสริมคุณธรรม และบุคลากรมีพฤติกรรมที่เปลี่ยนแปลงในทางที่ดีขึ้น

กิจกรรม “อยากถามว่า...” เปิดโอกาสให้ทุกคน
ถาม/ตอบคำถาม แสดงความคิดเห็น
เพื่อร่วมกันปรับปรุงบรรยากาศที่เอื้อต่อการทำงาน

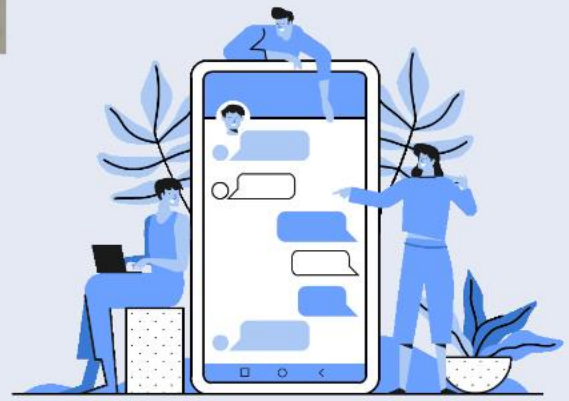

บรรยากาศ สภาพแวดล้อมที่เอื้อต่อการส่งเสริมคุณธรรม และบุคลากรมีพฤติกรรมที่เปลี่ยนแปลงในทางที่ดีขึ้น

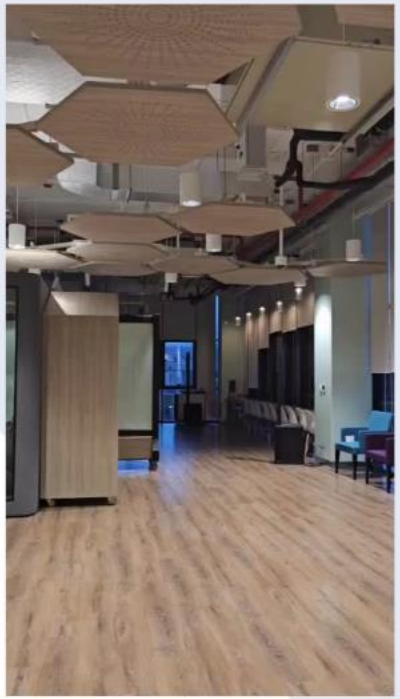

กิจกรรมอื่นๆ เพื่อร่วมขับเคลื่อนคุณธรรมเป้าหมาย
และสอดคล้องตาม **Core Values** ของสถาบันฯ
เช่น คัดแยกขยะก่อนทิ้ง ปิดไฟเมื่อไม่ใช้ ลดการใช้กระดาษ
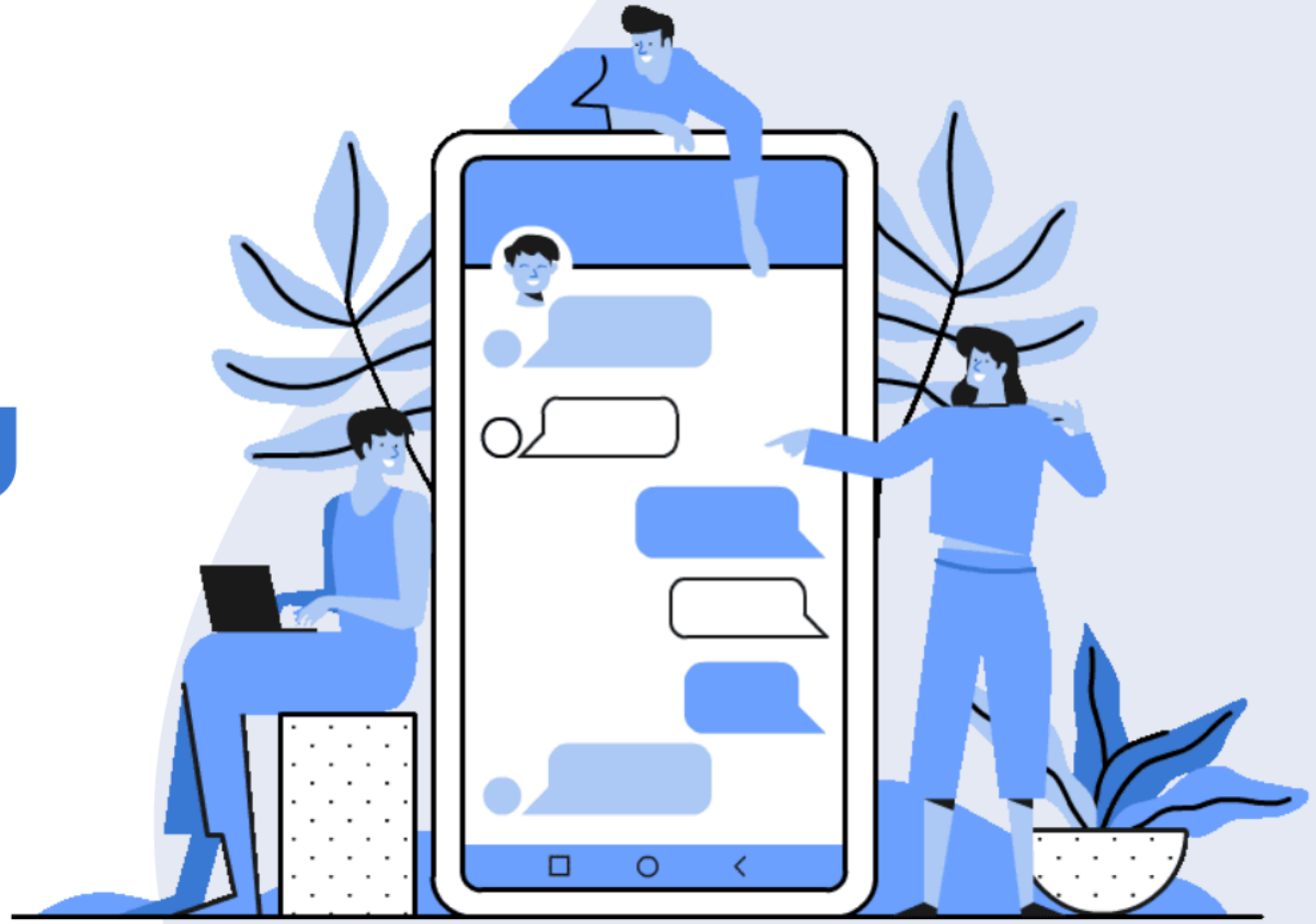
THANK YOU