ผลการดำเนินงาน
ด้านการส่งเสริมคุณธรรม
ประจำปีงบประมาณ พ.ศ. 2569

สำนักกิจการต่างประเทศและประสานนโยบาย

บุคลากรในสำนักกิจการต่างประเทศและ
ประสานนโยบาย ร่วมกันระดมความคิดเห็น
กำหนดปัญหาที่อยากแก้ และความดีที่อยากทำ

ประกาศเจตนารมณ์เป็นองค์กรคุณธรรม

ประกาศเจตนารมณ์

สำนักกิจการต่างประเทศและประสานนโยบาย

(Office of External Relations and Policy Coordination : EXPO)

พวกเราเป็นสมาชิกในสำนักกิจการต่างประเทศและประสานนโยบาย สถาบันเพื่อการยุติธรรมแห่งประเทศไทย (องค์การมหาชน) มีเจตนาร่วมกันที่จะส่งเสริมและพัฒนาสำนักกิจการต่างประเทศและประสานนโยบายให้เป็นองค์กรคุณธรรม โดยมี "คุณธรรมเป้าหมาย" ดังนี้

ปัญหาที่อยากแก้

๑. ส่งเสริมการรับรู้ด้านการป้องกันทุจริตและการประเมินคุณธรรมและความโปร่งใส

๒. ส่งเสริมการมีวินัยปฏิบัติตามหน้าที่พลเมืองที่ดี

ความดีที่อยากทำ

๑. ส่งเสริมให้บุคลากรมีจิตอาสา

๒. สงเสริมการนำหลกัปรัชญาเศรษฐกิจพอเพียงมาประยุกตใชในการปฏิบัติงาน

๓. สงเสริมใหบุคลากรยึดถือหลักธรรมทางศาสนา ประเพณี และวัฒนธรรมอันดีงามของไทย

ทั้งนี้ เราทุกคนจะถือปฏิบัติ เป็นกติกาของสำนักฯ เพื่อให้คุณธรรมนำการพัฒนา เกิดสังคมคุณธรรมที่ "มั่นคง มั่งคั่ง ยั่งยืน" ทุกคนในสำนักฯ มีคุณธรรม มีความจงรักภักดีต่อสถาบันชาติ ศาสนา พระมหากษัตริย์ มีความสมานฉันท์ ยึดมั่นในหลักธรรมทางศาสนา น้อมนำหลักปรัชญาเศรษฐกิจพอเพียง และวิถีวัฒนธรรมไทยไปใช้ในการดำรงชีวิต ปัญหาหมดไป สิ่งที่ดีงามเกิดขึ้น เป็นแบบอย่างที่ดีต่อไป

(นางสาวอญวรรณ วงศ์พิเชษฐ์)

รองผู้อำนวยการสถาบันเพื่อการยุติธรรมแห่งประเทศไทย

รักษาการในตำแหน่ง ผู้อำนวยการสำนักกิจการต่างประเทศและประสานนโยบาย

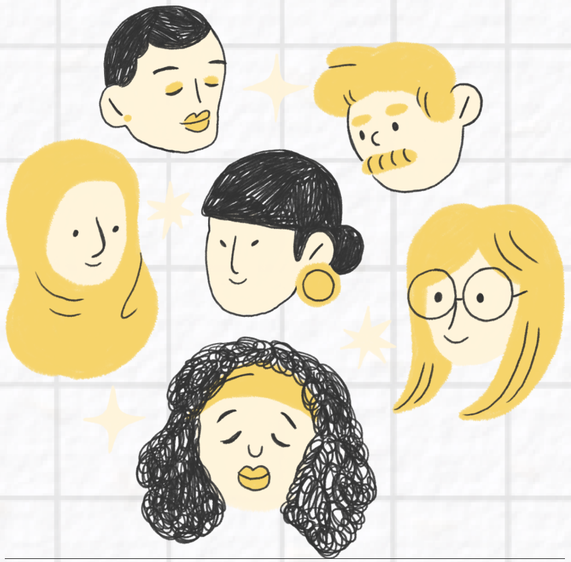

ปัญหาที่อยากแก้

1. ส่งเสริมการรับรู้ด้านการป้องกันทุจริตและการประเมินคุณธรรม และความโปร่งใส

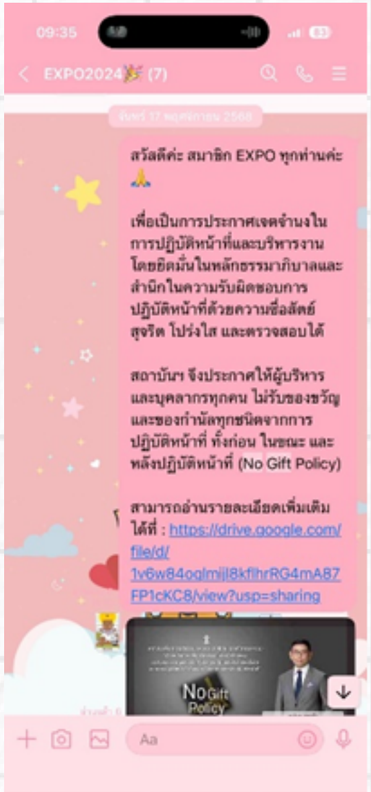

ปัญหาที่อยากแก้

2. ส่งเสริมการมีวินัยปฏิบัติตามหน้าที่พลเมืองที่ดี

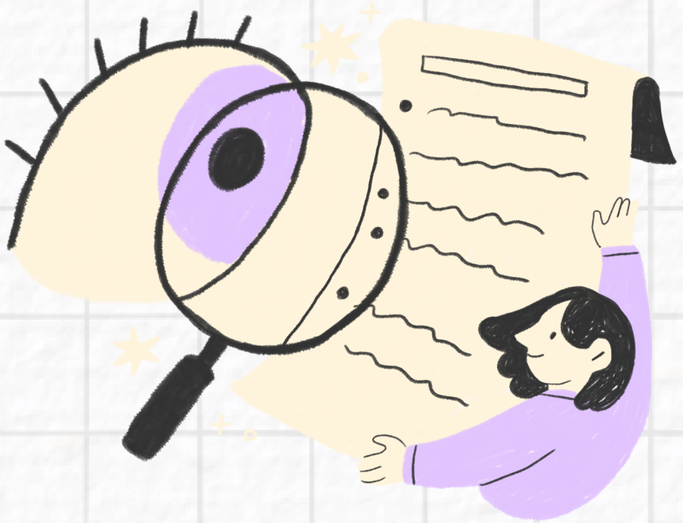

ความดีที่อยากทำ

1. ส่งเสริมให้บุคลากรมีจิตอาสา

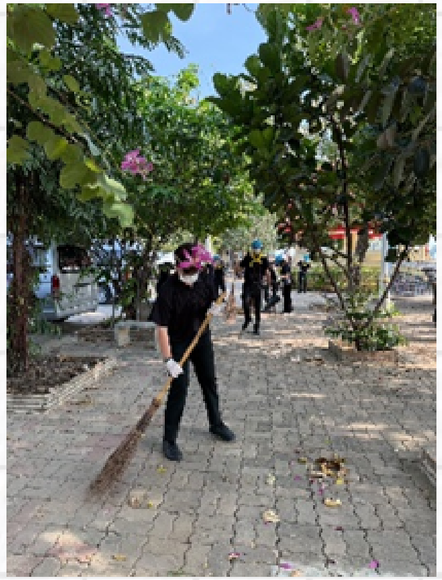

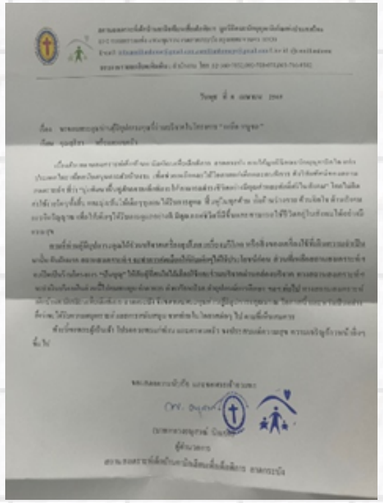

ความดีที่อยากทำ

2. ส่งเสริมการนำปรัชญาเศษฐกิจพอเพียงมาปรับประยุกต์ใช้ในการปฏิบัติงาน

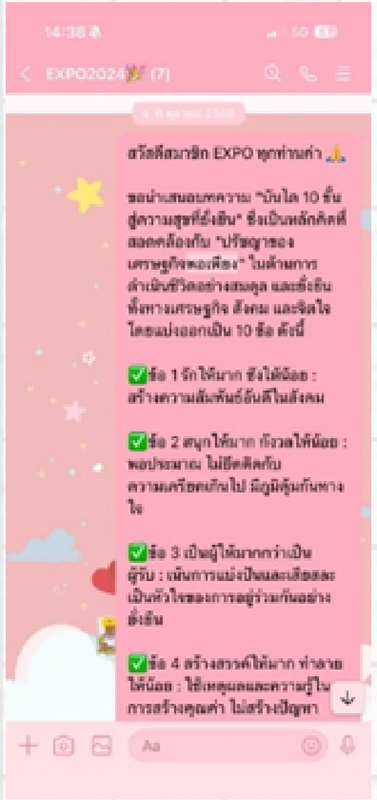

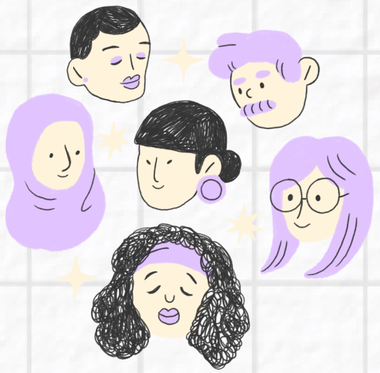

ความดีที่อยากทำ

3. ส่งเสริมให้บุคลากรยึดถือหลักธรรมทางศาสนา ประเพณี และวัฒนธรรมอันดีงามของไทย

ชื่นชมบุคลากรที่เป็นแบบอย่างที่ดี
ช่วยเหลือและทำประโยชน์ต่อส่วนรวม

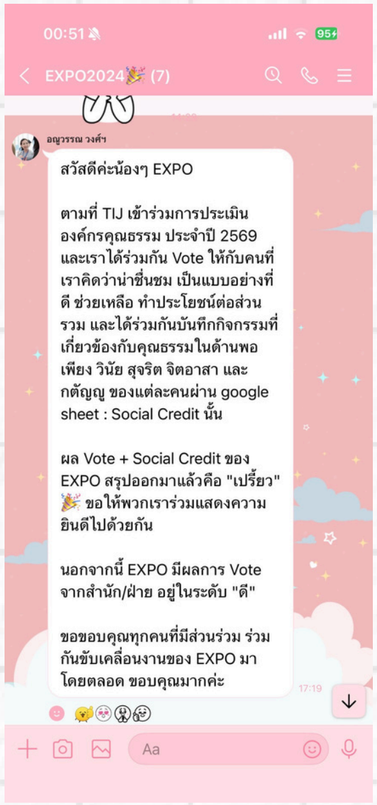

สำนักฯ ได้รับการชื่นชมในระดับ ดี ในการเป็นแบบอย่างที่ดี ช่วยเหลือ และทำประโยชน์ต่อส่วนร่วม

บรรยากาศ สภาพแวดล้อมที่เอื้อต่อการส่งเสริมคุณธรรม ของบุคลากรมีพฤติกรรมที่เปลี่ยนแปลงไปทางที่ดีขึ้น

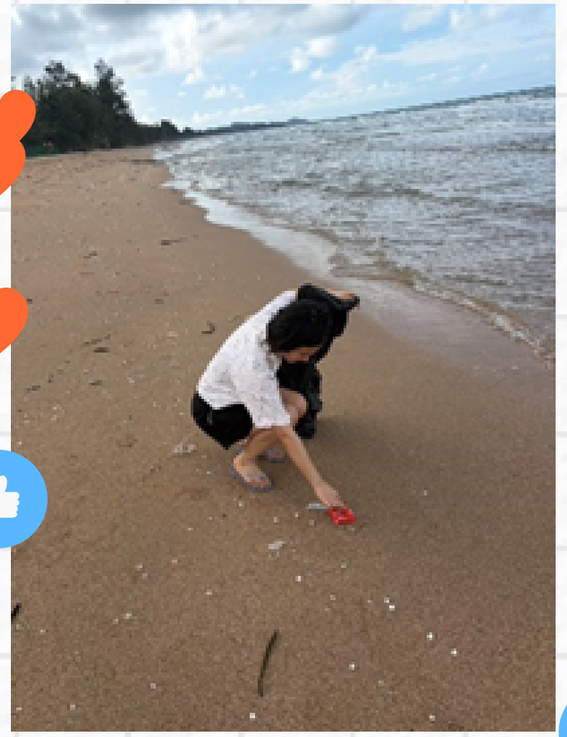

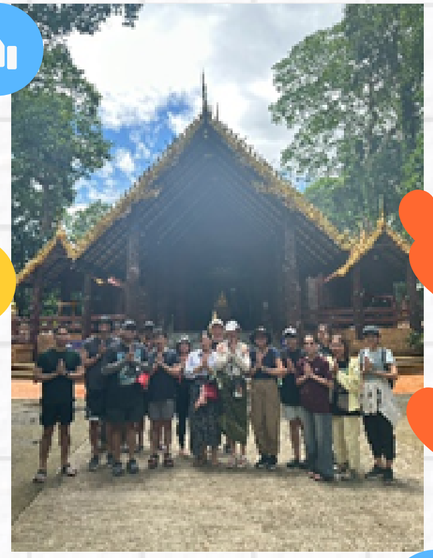

THANK YOU