รายงานผลการดำเนินงานตามแผนปฏิบัติการ
การประเมินคุณธรรมและความโปร่งใสการดำเนินงานของหน่วยงานภาครัฐ
ประจำปีงบประมาณ พ.ศ. 2563

สถาบันเพื่อการยุติธรรมแห่งประเทศไทย (องค์การมหาชน)

พฤษภาคม 2563

รายงานผลตามแผนปฏิบัติการ

การประเมินคุณธรรมและความโปร่งใสการดำเนินงานของหน่วยงานภาครัฐ ประจำปีงบประมาณ พ.ศ. 2563

สถาบันเพื่อการยุติธรรมแห่งประเทศไทย (องค์การมหาชน)

ลำดับ	กิจกรรม	ระยะเวลาดำเนินการ				ผลการดำเนินการ	หมายเหตุ
		ไตรมาส 1	ไตรมาส 2	ไตรมาส 3	ไตรมาส 4		
1	สำนักงาน ป.ป.ช. ประชุมชี้แจงกรอบการประเมิน ITA ปี 2563	✓				เข้าร่วมการประชุมชี้แจงการประเมินคุณธรรมและความโปร่งใสในการดำเนินงานของหน่วยงานภาครัฐ ประจำปีงบประมาณ พ.ศ. 2563 เมื่อวันที่ 24 มกราคม 2563 ณ ห้องรอยัล จูบิลลี บอลรูม อาคารชาเลนเจอร์ ศูนย์แสดงสินค้าและการประชุมอิมแพ็ค เมืองทองธานี ตำบลบ้านใหม่ อำเภอปากเกร็ด จังหวัดนนทบุรี	
2	ดำเนินการปรับปรุงแก้ไขระบบงานและการเปิดเผยข้อมูลผ่านเว็บไซต์ (ถ้ามี)	✓	✓	✓		อยู่ระหว่างดำเนินการ	
3	เตรียมบุคลากรผู้รับผิดชอบ - ผู้ดูแลระบบ (Admin หน่วยงาน)		✓			ดำเนินการแล้วเสร็จ	

ลำดับ	กิจกรรม	ระยะเวลาดำเนินการ				ผลการดำเนินการ	หมายเหตุ
		ไตรมาส 1	ไตรมาส 2	ไตรมาส 3	ไตรมาส 4		
	- ผู้บริหารที่รับผิดชอบการประเมิน						
4	จัดทำสื่อประชาสัมพันธ์เผยแพร่ผ่านช่องทางต่างๆ - คู่มือผลประโยชน์ทับซ้อน/การขัดกันระหว่างประโยชน์ส่วนตนกับประโยชน์ส่วนรวม - การนำหลักปรัชญาของเศรษฐกิจพอเพียงมาประยุกต์ใช้กับการทำงาน (หลักการทรงงาน)	✓	✓	✓		อยู่ระหว่างดำเนินการประชาสัมพันธ์/สร้างความเข้าใจผ่านช่องทาง Line TIJ (ทุกสัปดาห์) /E-mail TIJ (ทุกเดือน) เกี่ยวกับ - ด้านการป้องกันและปราบปรามการทุจริตและประพฤติมิชอบ - ด้านการส่งเสริมคุณธรรม จริยธรรม - ด้านการประเมินคุณธรรมและความโปร่งใสในการดำเนินงานของหน่วยงานภาครัฐ	ปรับประเด็นการประชาสัมพันธ์ให้ครอบคลุมมากยิ่งขึ้น
5	การศึกษาดูงานโครงการอันเนื่องมาจากพระราชดำริฯ/ศูนย์เรียนรู้เศรษฐกิจพอเพียง + การทำกิจกรรมจิตอาสาร่วมกับภาคีเครือข่าย/ชุมชน		✓			ดำเนินการแล้วเสร็จ โดยผู้บริหารและบุคลากรของสถาบัน ได้ร่วมศึกษาดูงานเรียนรู้เศรษฐกิจพอเพียงและการทำกิจกรรมจิตอาสา ณ สามพรานโมเดล จังหวัดนครปฐม เมื่อวันที่ 10 มกราคม 2563	

ลำดับ	กิจกรรม	ระยะเวลาดำเนินการ				ผลการดำเนินการ	หมายเหตุ
		ไตรมาส 1	ไตรมาส 2	ไตรมาส 3	ไตรมาส 4		
6	การประชุมชี้แจงและสร้างความเข้าใจการประเมิน ITA ปี 2563	✓	✓	✓		- อยู่ระหว่างดำเนินการ มีการประชาสัมพันธ์/สร้างความเข้าใจผ่านช่องทาง Line TIJ (ทุกสัปดาห์) /E-mail TIJ (ทุกเดือน)	
7	ลงทะเบียนและเปิดใช้งานรหัสผ่านในระบบ ITAS นำเข้าข้อมูลเพื่อเตรียมการประเมิน ได้แก่ จำนวนผู้มีส่วนได้ส่วนเสียภายใน และข้อมูลผู้มีส่วนได้ส่วนเสียภายนอก			✓		ดำเนินการแล้วเสร็จ	
8	จัดอบรมเรื่องการประเมินคุณธรรมและความโปร่งใสให้กับบุคลากรได้มีความรู้ความเข้าใจในหลักเกณฑ์การประเมินและนำไปปฏิบัติ - ฟังบรรยาย โดย วิทยากรจาก ป.ป.ช.			✓ (มิ.ย.)		- กำหนดจัดอบรมภายในเดือนมิถุนายน 2563	ยกเลิกกิจกรรมการศึกษาดูงาน เนื่องจากสถานการณ์การแพร่ระบาดของโรคไวรัสโคโรน่า (COVID-19)

ลำดับ	กิจกรรม	ระยะเวลาดำเนินการ				ผลการดำเนินการ	หมายเหตุ
		ไตรมาส 1	ไตรมาส 2	ไตรมาส 3	ไตรมาส 4		
	- ศึกษาดูงาน (ยกเลิกกิจกรรม)						
9	ดำเนินการเผยแพร่และประชาสัมพันธ์ช่องทางการตอบแบบสำรวจ พร้อมกำกับติดตามให้ได้ตามที่กำหนด - ช่องทางการตอบแบบสำรวจ IIT - ช่องทางการตอบแบบสำรวจ EIT			✓ (มิ.ย.)	✓ (ก.ค.)	อยู่ระหว่างดำเนินการ	
10	ดำเนินการประสานกับ OPC นำข้อมูลขึ้นเว็บไซต์ (ถ้ามี)			✓ (มิ.ย.)		อยู่ระหว่างดำเนินการ	
11	ดำเนินการตอบคำถามแบบสำรวจ OIT			✓ (มิ.ย.)		อยู่ระหว่างดำเนินการ	
12	ผู้รับจ้างประเมินเก็บรวบรวมข้อมูลแบบสำรวจ EIT และตรวจสอบและให้คะแนนแบบ				✓	อยู่ระหว่างดำเนินการ	

ลำดับ	กิจกรรม	ระยะเวลาดำเนินการ				ผลการดำเนินการ	หมายเหตุ
		ไตรมาส 1	ไตรมาส 2	ไตรมาส 3	ไตรมาส 4		
	สำรวจ OIT (สำนักงาน ป.ป.ช. ดำเนินการ)						
13	ผู้รับจ้างประเมินสรุปผลและให้ข้อเสนอแนะระบบประมวลผลการประเมิน (สำนักงาน ป.ป.ช. ดำเนินการ)				✓	อยู่ระหว่างดำเนินการ	
14	สำนักงาน ป.ป.ช.ประกาศผลคะแนน ITA				✓ (ก.ย.)	อยู่ระหว่างดำเนินการ	

ภาคผนวก

Thailand Institute of Justice
affiliated with the United Nations

สื่อประชาสัมพันธ์

ด้านการป้องกันและปราบปรามการทุจริตและประพฤติมิชอบ การส่งเสริมคุณธรรม จริยธรรม การประเมินคุณธรรมและความโปร่งใสในการดำเนินงานของหน่วยงานภาครัฐ

สถาบันเพื่อการยุติธรรมแห่งประเทศไทย (องค์การมหาชน)

ประจำปีงบประมาณ พ.ศ. 2563

พฤษภาคม 2563

สื่อประชาสัมพันธ์

ด้านการป้องกันและปราบปรามการทุจริตและประพฤติมิชอบ และการส่งเสริมคุณธรรม จริยธรรม

ประจำเดือนธันวาคม พ.ศ. 2562

ลำดับ	วัน/เดือน/ปี ที่เผยแพร่	เรื่อง	สาระสำคัญ	แหล่งที่มา
1	จ. 2 ธ.ค. 62	Thailand 4.0 จุดจบคอร์รัปชัน	เป็นการวางเป้าหมายที่จะร่วมกันต่อต้านคอร์รัปชันในแบบฉบับคนไทยยุคใหม่ 4.0 ที่ไม่ยอม ไม่ทนต่อการทุจริต ภายใต้แนวคิด "Zero Tolerance คนไทยไม่ทนต่อการทุจริต"	https://www.youtube.com/watch?v=4jtxOpciyqk 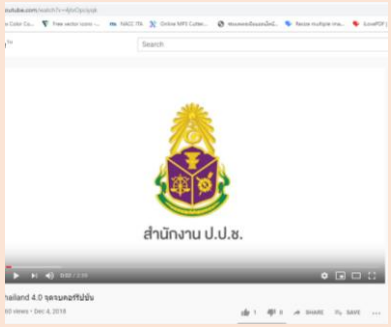
2	จ. 9 ธ.ค. 62	เดินหน้า...ล่าโกง	วันที่ 9 ธันวาคม ของทุกปี เป็นวันต่อต้านคอร์รัปชันสากล (ประเทศไทย)	https://www.nacc.go.th/

ลำดับ	วัน/เดือน/ปี ที่เผยแพร่	เรื่อง	สาระสำคัญ	แหล่งที่มา
3	จ. 16 ธ.ค. 62	ไม่ขี้โกง คนดีที่ไทยต้องการ ตอน "โอกาส"	เป็นการปลุกจิตสำนึกให้ประชาชนเกิดทัศนคติสนับสนุน หรือส่งเสริมการต่อต้านการทุจริตทุกรูปแบบ โดยการให้โอกาสกับคนที่ทำความดี	https://youtu.be/x7LAEPrbUfA
4	จ. 23 ธ.ค. 62	ไม่ขี้โกง คนดีที่ไทยต้องการ ตอน "สนับสนุน"	เป็นการปลุกจิตสำนึกให้ประชาชนเกิดทัศนคติสนับสนุน หรือส่งเสริมการต่อต้านการทุจริตทุกรูปแบบ โดยให้การสนับสนุนกับคนที่ทำความดี	https://youtu.be/rT3cD46TIkg 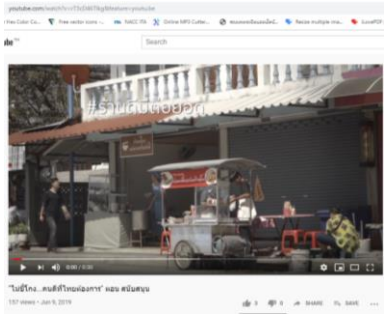

สื่อประชาสัมพันธ์

ด้านการป้องกันและปราบปรามการทุจริตและประพฤติมิชอบ และการส่งเสริมคุณธรรม จริยธรรม

ประจำเดือนมกราคม พ.ศ. 2563

ลำดับ	วัน/เดือน/ปี ที่เผยแพร่	เรื่อง	สาระสำคัญ	แหล่งที่มา
1	จ. 6 ม.ค. 63	ไม่ขี้โกง คนดีที่ไทยต้องการ ตอน "ยกย่อง"	เป็นการปลุกจิตสำนึกให้ประชาชนเกิดทัศนคติสนับสนุน หรือส่งเสริมการต่อต้านการทุจริตทุกรูปแบบ โดยให้การยกย่องคนที่ทำความดี	https://youtu.be/TKx_akyaBAw 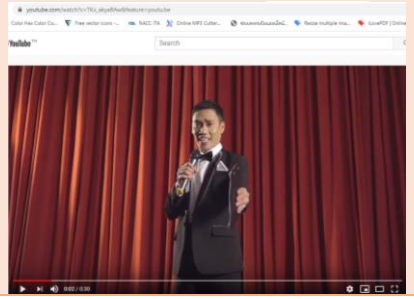
2	จ. 13 ม.ค. 63	หลักสูตรต้านทุจริต...ปลุกจิตสำนึกต้านโกง	สำนักงาน ป.ป.ช. ได้จัดทำสปอตโฆษณาและสื่อประชาสัมพันธ์ "วัคซีนต้านทุจริต ปลุกจิตสำนึกคนไทยไม่โกง" นี้ขึ้น เพื่อให้เกิดสังคมที่ไม่ทนต่อการทุจริตในทุกภาคส่วนผ่านการสื่อสารสาธารณะ	https://www.youtube.com/watch?v=IfKWfdxaFcY

ลำดับ	วัน/เดือน/ปี ที่เผยแพร่	เรื่อง	สาระสำคัญ	แหล่งที่มา
3	จ. 20 ม.ค. 63	เกมส์โกง สังเวียนทุจริต	สร้างสรรค์ตามกลุ่มเป้าหมายอย่างเหมาะสม	https://www.youtube.com/watch?v=5x-DOtN99-w
4	จ. 27 ม.ค. 63	โรคปิดหูปิดตาปิดปาก		https://www.youtube.com/watch?v=64-91HaZJEI

สื่อประชาสัมพันธ์

ด้านการป้องกันและปราบปรามการทุจริตและประพฤติมิชอบ และการส่งเสริมคุณธรรม จริยธรรม

ประจำเดือนกุมภาพันธ์ พ.ศ. 2563

ลำดับ	วัน/เดือน/ปี ที่เผยแพร่	เรื่อง	สาระสำคัญ	แหล่งที่มา
1	จ. 3 ก.พ. 63	การบ้าน	สำนักงาน ป.ป.ช. ได้จัดทำสปอตโฆษณาและสื่อประชาสัมพันธ์นี้ขึ้น เพื่อให้เกิดสังคมที่ไม่ทนต่อการทุจริตในทุกภาคส่วนผ่านการสื่อสารสาธารณะ สร้างสรรค์ตามกลุ่มเป้าหมายอย่างเหมาะสม	https://www.youtube.com/watch?v=ZAozKDxT6Lk
2	อ. 11 ก.พ. 63	หัวหน้าพาโกง	สำนักงาน ป.ป.ช. ได้จัดทำสปอตโฆษณาและสื่อประชาสัมพันธ์นี้ขึ้น เพื่อให้เกิดสังคมที่ไม่ทนต่อการทุจริตในทุกภาคส่วนผ่านการสื่อสารสาธารณะ สร้างสรรค์ตามกลุ่มเป้าหมายอย่างเหมาะสม	https://www.youtube.com/watch?v=fQ1TE_7FD5A 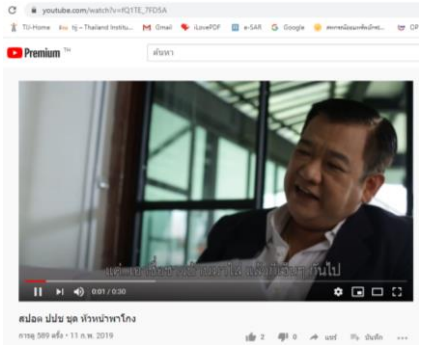

ลำดับ	วัน/เดือน/ปี ที่เผยแพร่	เรื่อง	สาระสำคัญ	แหล่งที่มา
3	จ. 17 ก.พ. 63	คุณว่าใครชนะ	สำนักงาน ป.ป.ช. ได้จัดทำสปอตโฆษณาและสื่อประชาสัมพันธ์นี้ขึ้น เพื่อให้เกิดสังคมที่ไม่ทนต่อการทุจริตในทุกภาคส่วนผ่านการสื่อสารสาธารณะ สร้างสรรค์ตามกลุ่มเป้าหมายอย่างเหมาะสม	https://www.youtube.com/watch?v=ae1JlOOf5no
4	จ. 24 ก.พ. 63	ชุดความรู้การขัดกันระหว่างผลประโยชน์ส่วนตนและประโยชน์ส่วนรวม (ม.100)	ชุดความรู้การห้ามมิให้เจ้าหน้าที่ของรัฐดำเนินกิจการที่เป็นการขัดกันระหว่างผลประโยชน์ส่วนตนและประโยชน์ส่วนรวม (มาตรา 100)	https://www.youtube.com/watch?v=Pb1htlXIE3s&t=2s

สื่อประชาสัมพันธ์

ด้านการป้องกันและปราบปรามการทุจริตและประพฤติมิชอบ และการส่งเสริมคุณธรรม จริยธรรม

ประจำเดือนมีนาคม พ.ศ. 2563

ลำดับ	วัน/เดือน/ปี ที่เผยแพร่	เรื่อง	สาระสำคัญ	แหล่งที่มา
1	จ. 2 มี.ค. 63	ชุดความรู้การขัดกันระหว่างผลประโยชน์ส่วนตนและประโยชน์ส่วนรวม (ม.103)	ชุดความรู้การห้ามมิให้เจ้าหน้าที่ของรัฐดำเนินกิจการที่เป็นการขัดกันระหว่างผลประโยชน์ส่วนตนและประโยชน์ส่วนรวม (มาตรา 103)	https://www.youtube.com/watch?v=muJtfn1sMp0&t=1s
2	จ. 9 มี.ค. 63	การช่วยเหลือซึ่งกันและกัน	ชุด "ตามรอยพ่อขอทำดี"	https://www.youtube.com/watch?v=em--sPzscrE 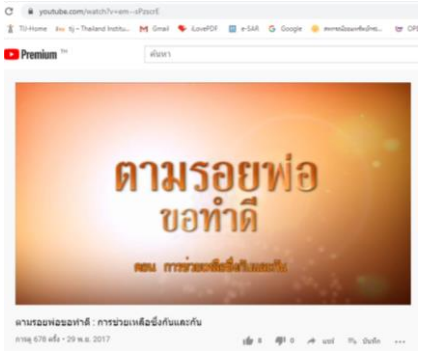

ลำดับ	วัน/เดือน/ปี ที่เผยแพร่	เรื่อง	สาระสำคัญ	แหล่งที่มา
3	จ. 16 มี.ค. 63	การยึดมั่นความเที่ยงธรรม	ชุด "ตามรอยพ่อขอทำดี"	https://www.youtube.com/watch?v=FDK0w34Z0nE 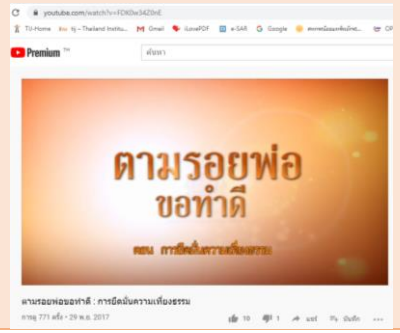
4	จ. 23 มี.ค. 63	ความไม่เบียดเบียน ไม่เอาเปรียบผู้อื่น	ชุด "ตามรอยพ่อขอทำดี"	https://www.youtube.com/watch?v=bF5kJa-bbWs 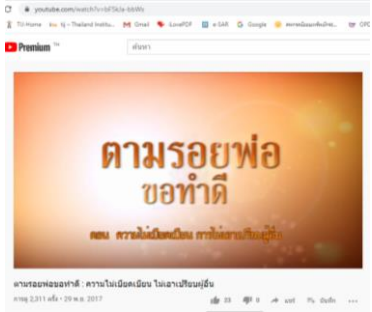
5	จ. 30 มี.ค. 63	การทำงานด้วยความรอบคอบ	ชุด "ตามรอยพ่อขอทำดี"	https://www.youtube.com/watch?v=knPZtARaTYA 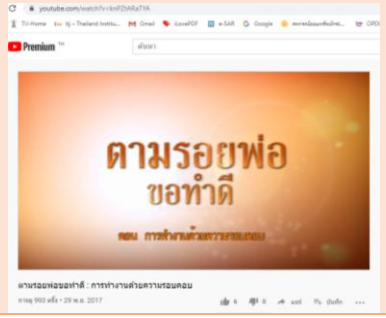

สื่อประชาสัมพันธ์

การประเมินคุณธรรมและความโปร่งใสในการดำเนินงานของหน่วยงานภาครัฐ (ITA)

ประจำเดือนเมษายน พ.ศ. 2563

ลำดับ	วัน/เดือน/ปี ที่เผยแพร่	เรื่อง	สาระสำคัญ
1	อ. 7 เม.ย. 63	**Infographic ชุด ITA คืออะไร** ตอน "ITA คืออะไร"	เกริ่นนำการเปลี่ยนแปลงรูปแบบการนำเสนอสื่อประชาสัมพันธ์ในช่วงต่อจากนี้ โดยจะเป็นการนำเสนอสื่อในด้านที่เกี่ยวข้องกับ "การประเมินคุณธรรมและความโปร่งใสในการดำเนินงานของหน่วยงานภาครัฐ" หรือ ITA ประจำปีงบประมาณ พ.ศ. 2563 ในตอนแรกจะนำเสนอในหัวข้อ "ITA คืออะไร" เพื่อให้บุคลากรภายในหน่วยงานได้มีความรู้ความเข้าใจเบื้องต้นเกี่ยวกับ การประเมิน ITA
2	จ. 13 เม.ย. 63	**Infographic ชุด ITA คืออะไร** ตอน "ITA ประเมินจากใคร"	นำเสนอในหัวข้อ "ITA ประเมินจากใคร" เพื่อให้บุคลากรภายในหน่วยงานได้ทราบว่ามีการเก็บข้อมูลในการประเมินจากส่วนใดบ้าง
3	จ. 20 เม.ย. 63	**Infographic ชุด ITA คืออะไร** ตอน "ITA ประเมินอะไร"	นำเสนอในหัวข้อ "ITA ประเมินอะไร" เพื่อให้บุคลากรภายในหน่วยงานได้ทราบว่ามีเครื่องมือ และประเด็นใดบ้างในการประเมิน ITA
4	จ. 27 เม.ย. 63	**Infographic ชุด ITA คืออะไร** ตอน "ITA ประเมินแล้วได้อะไร"	นำเสนอในหัวข้อ "ITA ประเมินแล้วได้อะไร" เพื่อให้บุคลากรภายในหน่วยงานได้ทราบถึงประโยชน์ของการประเมิน และเป็นการสรุปภาพรวมการประเมิน ITA

1. วันอังคารที่ 7 เมษายน 2563 เสนอ Infographic ชุด ITA คืออะไร **ตอน "ITA คืออะไร"**

2. วันจันทร์ที่ 13 เมษายน 2563 เสนอ Infographic ชุด ITA คืออะไร **ตอน "ITA ประเมินจากใคร"**

3. วันจันทร์ที่ 20 เมษายน 2563 เสนอ Infographic ชุด ITA คืออะไร **ตอน "ITA ประเมินอะไร"**

4. วันจันทร์ที่ 27 เมษายน 2563 เสนอ Infographic ชุด ITA คืออะไร **ตอน "ITA ประเมินแล้วได้อะไร"**

สื่อประชาสัมพันธ์

การประเมินคุณธรรมและความโปร่งใสในการดำเนินงานของหน่วยงานภาครัฐ (ITA)

ประจำเดือนพฤษภาคม พ.ศ. 2563

ลำดับ	วัน/เดือน/ปี ที่เผยแพร่	เรื่อง	สาระสำคัญ
1	อ. 5 พ.ค. 63	Infographic ชุดข้อคำถาม IIT **ตอน "ตัวชี้วัดที่ 1 การปฏิบัติหน้าที่"**	ประเมินการรับรู้ของบุคลากรภายในหน่วยงานต่อการปฏิบัติงานของบุคลากรอื่นในหน่วยงาน เกี่ยวกับการปฏิบัติงานโดยยึดหลักตามมาตรฐาน มีความโปร่งใส ปฏิบัติงานหรือดำเนินการตามขั้นตอนและระยะเวลาที่กำหนดไว้อย่างเคร่งครัด และจะต้องเป็นไปอย่างเท่าเทียมกัน ไม่ว่าจะเป็นผู้มาติดต่อทั่วไปหรือผู้มาติดต่อที่รู้จักกันเป็นการส่วนตัว รวมไปถึงการปฏิบัติงานอย่างมุ่งมั่น เต็มความสามารถและมีความรับผิดชอบต่องานในหน้าที่ที่รับผิดชอบ เป็นต้น
2	อ. 12 พ.ค. 63	Infographic ชุดข้อคำถาม IIT **ตอน "ตัวชี้วัดที่ 2 การใช้งบประมาณ"**	ประเมินการรับรู้ของบุคลากรภายในหน่วยงานต่อการดำเนินการต่าง ๆ ของหน่วยงาน เกี่ยวกับการใช้จ่ายเงินงบประมาณ นับตั้งแต่การจัดทำแผนการใช้จ่ายงบประมาณประจำปีและเผยแพร่อย่างโปร่งใส ไปจนถึงลักษณะการใช้จ่ายงบประมาณของหน่วยงานอย่างคุ้มค่า เป็นต้น
3	จ. 18 พ.ค. 63	Infographic ชุดข้อคำถาม IIT **ตอน "ตัวชี้วัดที่ 3 การใช้อำนาจ"**	ประเมินการรับรู้ของบุคลากรภายในหน่วยงาน ต่อการใช้อำนาจของผู้บังคับบัญชาของตนเอง เกี่ยวกับการมอบหมายงาน การประเมินผลการปฏิบัติงาน การคัดเลือกบุคลากรเพื่อให้สิทธิประโยชน์ต่าง ๆ ซึ่งจะต้องเป็นไปอย่างเป็นธรรมและไม่เลือกปฏิบัติ เป็นต้น

ลำดับ	วัน/เดือน/ปี ที่เผยแพร่	เรื่อง	สาระสำคัญ
4	จ. 25 พ.ค. 63	**Infographic ชุดข้อคำถาม IIT ตอน "ตัวชี้วัดที่ 4 การใช้ทรัพย์สินของราชการ"**	ประเมินการรับรู้ของบุคลากรภายในหน่วยงาน ต่อการใช้ทรัพย์สินของราชการ เกี่ยวกับพฤติกรรมของบุคลากรภายใน ในการนำทรัพย์สินของราชการของหน่วยงานไปเป็นของตนเองหรือนำไปให้ผู้อื่น และพฤติกรรมในการขอยืมทรัพย์สินของราชการ เป็นต้น

1. วันอังคารที่ 5 พฤษภาคม 2563 เสนอ Infographic ชุดข้อคำถาม IIT **ตอน "ตัวชี้วัดที่ 1 การปฏิบัติหน้าที่"**

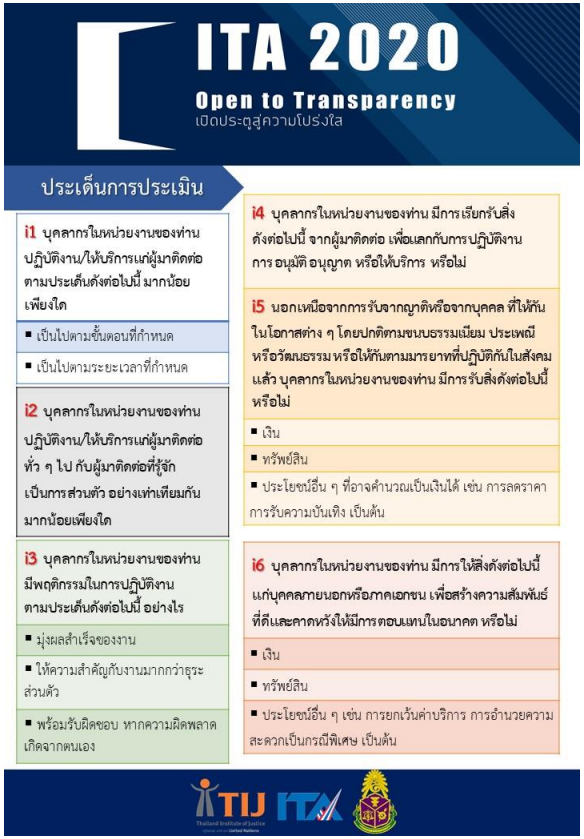

2. วันอังคารที่ 12 พฤษภาคม 2563 เสนอ Infographic ชุดข้อคำถาม IIT **ตอน "ตัวชี้วัดที่ 2 การใช้งบประมาณ"**

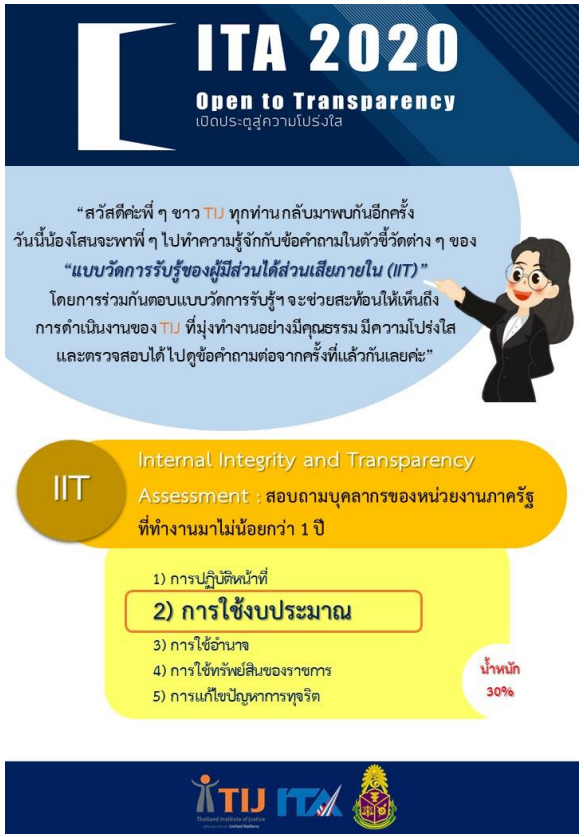

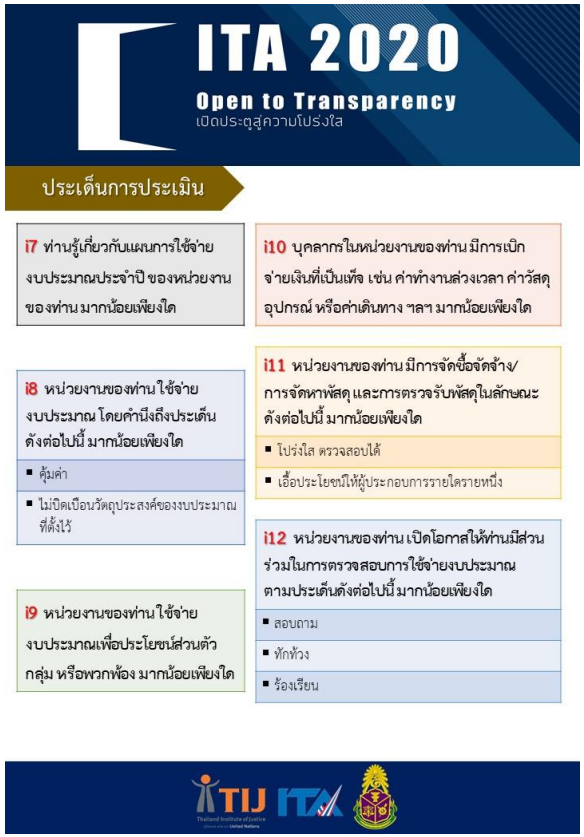
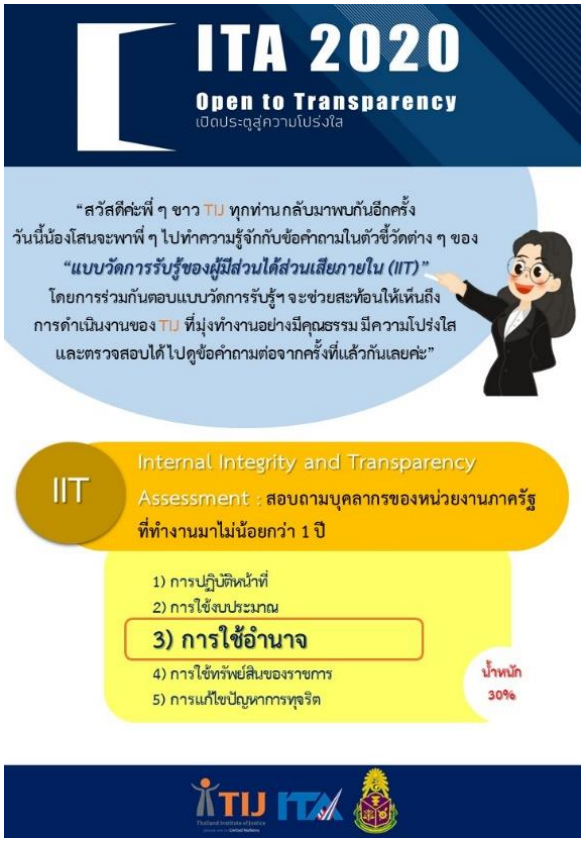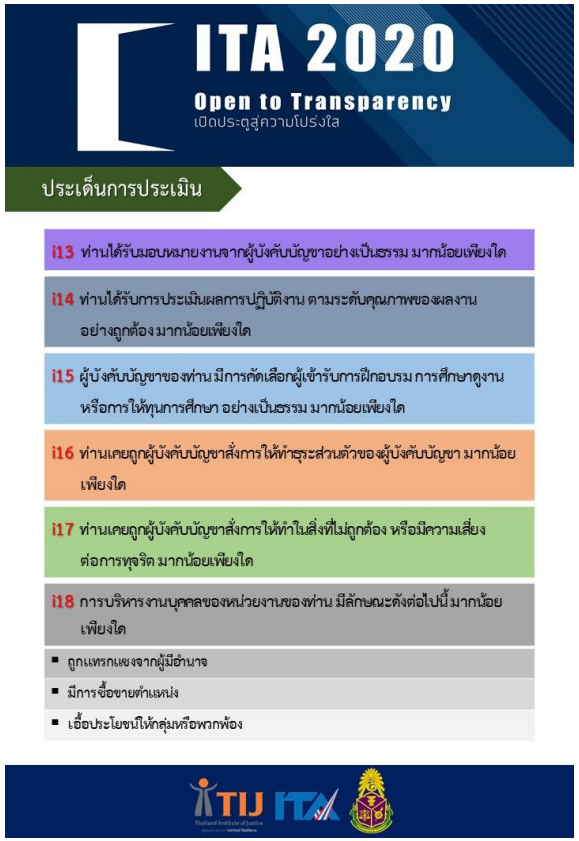
3. วันจันทร์ที่ 18 พฤษภาคม 2563 เสนอ Infographic ชุดข้อคำถาม IIT **ตอน "ตัวชี้วัดที่ 3 การใช้อำนาจ"**